



APAE
Agudos - SP

ASSOCIAÇÃO DE PAIS E AMIGOS DOS EXCEPCIONAIS DE AGUDOS

CNPJ: 46.143.806/0001-30

Av. Monsenhor José Maria da Silva Paes, nº 225
Jardim Cruzeiro - Agudos/SP - CEP 17.123-180

Fones: (14) 3262-2060 e 3261-4600

E-mail: assistenciasocial@apaeagudos.org.br

ANEXO II

RELATÓRIO CIRCUNSTANCIADO DE ATIVIDADES - ANUAL

TIPO DE CONCESSÃO: TERMO DE FOMENTO

ÓRGÃO EXECUTOR: Associação de Pais e Amigos dos Excepcionais de Agudos	PROGRAMA: Proteção Social Especial de Média Complexidade
PROCESSO Nº 181.2022	PERÍODO DE REFERÊNCIA: ANUAL
Termo de Fomento: 04.2022	
Descrição do Serviço	Público Alvo
Serviço de proteção social especial para pessoas com deficiência, idosas e suas famílias.	Pessoas com deficiência, seus familiares e cuidadores.

MÊS/ATIV.	Nº DE ATENDIDOS											
	JAN	FEV	MAR	ABR	MAI	JUN	JUL	AGO	SET	OUT	NOV	DEZ
PROGRAMADA	125	125	125	125	125	125	125	125	125	125	125	125
EXECUTADA	60	75	93	95	108	90	68	86	93	87	88	73



APAE
Agudos - SP

ASSOCIAÇÃO DE PAIS E AMIGOS DOS EXCEPCIONAIS DE AGUDOS

CNPJ: 46.143.806/0001-30

Av. Monsenhor José Maria da Silva Paes, nº 225
Jardim Cruzeiro - Agudos/SP - CEP 17.123-180

Fones: (14) 3262-2060 e 3261-4600

E-mail: assistenciasocial@apaeagudos.org.br

USUÁ- RIOS	AÇÕES	PRO GRA MA DA	EXECUTADA											
			JAN	FEV	MAR	ABR	MAI	JUN	JUL	AGO	SET	OUT	NOV	DEZ
PCD	Grupos de Convivência	50	60	59	67	68	64	64	64	64	64	64	64	64
	“Cuidando do Cuidador”	10	0	6	9	9	11	5	64	64	64	64	64	64
	“Tenho um filho com deficiência. E agora?”	15	0	0	0	0	0	0	7	6	6	6	6	6
FAMÍ LIA	“Deficiência. Será?”	10	0	0	0	0	18	0	0	0	0	0	0	0
	Acomp. Social Sistemático	20	0	16	17	18	15	21	0	0	8	0	0	0



APAE
Agudos - SP

ASSOCIAÇÃO DE PAIS E AMIGOS DOS EXCEPCIONAIS DE AGUDOS

CNPJ: 46.143.806/0001-30

Av. Monsenhor José Maria da Silva Paes, nº 225

Jardim Cruzeiro - Agudos/SP - CEP 17.123-180

Fones: (14) 3262-2060 e 3261-4600

E-mail: assistenciasocial@apaeagudos.org.br

ATIVIDADES REALIZADAS PELO SERVIÇO

O atendimento realizado no ano de 2022 para o Termo de Fomento Municipal pela APAE de Agudos na área de Assistência Social, no Trabalho Social Essencial ao Serviço, foram os atendimentos aos usuários, familiares e/ou cuidadores da pessoa com deficiência cadastrada na instituição, podendo ser efetuado de forma individual e/ou grupal, retornando de forma presencial, com a liberação conforme orientações das organizações de saúde devido à pandemia do COVID 19.

Segundo as normas expedidas para o tipo de serviço oferecido, segue detalhamento:

SEPSOCIAL-PCD (Serviço de Proteção Social Especial para pessoas com deficiência)

A - Grupos de Convivência: serviço destinado à pessoa com deficiência, no formato grupal, a partir da fase adolescente, de 1 à 2 vezes por semana, desenvolvendo atividades como: **Exercício Físico (Esporte, Ginástica e Expressão Corporal), Inclusão Digital, Jogos Cognitivos e Eletrônicos, Atualidades, Autodefensoria/Autogestão** sendo todas Socioeducativas, organizados em grupos de 8 à 10 pessoas, conforme características e necessidades levantadas. O trabalho teve como finalidade desenvolver habilidades sociais e práticas, além de trabalhar a saúde (física, mental e social), contexto, participação e habilidades intelectuais, bem como também manter todas essas habilidades prevenindo perdas cognitivas e motoras ao longo da vida. Enfatizando ainda a atenção as orientações para o uso de máscara (em ambientes específicos) e higienização das mãos para a prevenção à contaminação do vírus.

Em **JANEIRO**, foram elaborados e apresentados às famílias o Plano Individual Interdisciplinar (PI) da Assistência Social, pela equipe pontuando a necessidade de acompanhamento sistemático de algumas famílias considerando o grau de vulnerabilidade social que se encontravam, para tanto no decorrer do período foram acionados a rede de serviços sócios assistenciais e do sistema de garantia de direitos para que as ações fossem realizadas, permanecendo em monitoramento.

Em **FEVEREIRO** foi realizado o atendimento familiar individual informando os atendimentos para 2022. Neste momento também foi questionado à família o interesse por atendimento presencial ou em acompanhamento social, devido ao receio de participarem presencialmente devido ao COVID 19. Iniciou-se o trabalho no **SEPSOCIAL-PCD** no dia 14 de **FEVEREIRO**, seguindo orientações dos órgãos gestores municipais.

Em **MARÇO** o SEPSOCIAL PCD manteve suas atividades voltadas a qualidade de vida da pessoa com deficiência. Atividades essas que estão bem envolvidos e conscientes da necessidade em se exercitar focando nas atividades de exercício Físico (Esporte) utilizando a quadra da comunidade. Também foi trabalhado com os eleitos **AUTOFENSORES** na instituição, temas de garantia de direitos.

Em **ABRIL**, o SEPSOCIAL PCD realizou atividades no equipamento da comunidade onde promover ao PCD momentos de lazer e atividades intelectuais semanalmente em ambiente apropriado para jogos cognitivos e preventivos à doenças como Alzheimer.



APAE
Agudos - SP

ASSOCIAÇÃO DE PAIS E AMIGOS DOS EXCEPCIONAIS DE AGUDOS

CNPJ: 46.143.806/0001-30

Av. Monsenhor José Maria da Silva Paes, nº 225
Jardim Cruzeiro – Agudos/SP – CEP 17.123-180

Fones: (14) 3262-2060 e 3261-4600

E-mail: assistenciasocial@apaaagudos.org.br

Em **MAIO**, o SEPSOCIAL PCD deu continuidade ao trabalho com objetivo de promover ao PCD momentos de lazer e atividades físicas semanalmente em ambiente arejado e da natureza, bem como atividades de prevenção ao envelhecimento precoce e conversa estimulando a reflexão sobre temas escolhidos.

Em **JUNHO**, o SEPSOCIAL PCD deu continuidade ao trabalho com objetivo de promover ao PCD momentos de lazer em ambiente arejado e da natureza focando as atividades de expressão corporal utilizando o bosque da comunidade

Em **JULHO**, o SEPSOCIAL PCD realizou atividades no equipamento da comunidade onde promove ao PCD momentos de lazer e atividades físicas semanalmente em ambiente arejado e da natureza, trabalhando as habilidades sociais. Também nesse mês tivemos o Arraiá da APAE, festa que envolve a participação das famílias e comunidade prestigiando o evento.

Em **AGOSTO**, o SEPSOCIAL PCD deu continuidade ao trabalho com objetivo de promover ao PCD momentos de lazer e atividades físicas semanalmente em ambiente arejado e da natureza, trabalhando a saúde e prevenção de práticas sedentárias, bem como atividades de prevenção ao envelhecimento precoce e conversa estimulando a reflexão sobre temas escolhidos.

Em **SETEMBRO**, o SEPSOCIAL PCD realizou atividades de inclusão digital trabalhando temas das atualidades estimulando o cognitivo e de informação de garantia de direitos.

Em **OUTUBRO**, o SEPSOCIAL PCD realizou atividades no equipamento da comunidade onde promove ao PCD momentos de lazer e atividades físicas semanalmente em ambiente arejado e da natureza.

Em **NOVEMBRO**, o SEPSOCIAL PCD deu continuidade ao trabalho com objetivo de promover ao PCD práticas sociais e de lazer, utilizando também as salas da instituição como a de jogos e de dança.

Em **DEZEMBRO**, o SEPSOCIAL PCD, as atividades foram diferenciadas com a finalização do ano com entrega de presentes do Projeto Madrinhas e Afilhados e festa. Bem como realizando a pesquisa de satisfação dos serviços oferecidos pela área da assistência Social.

Os usuários considerados de risco que permaneceram a família escolheram ficar em atendimento de acompanhamento social foram feitos pelo Serviço Social bimestralmente. As famílias que apresentaram situação de vulnerabilidade com o apoio do Serviço Social receberam orientações diretamente para o direcionamento da demanda apresentada, podendo ser CRAS, CREAS e etc.

Todos os atendimentos foram registrados em folha de prontuário de cada usuário.

**APAAE**
Agudos - SP

SEPSOCIAL-FAMÍLIA (Serviço de Proteção Social Especial para pessoas as famílias/cuidadoras) constituído como o atendimento destinado à familiar/cuidadora da pessoa com deficiência usuária da instituição, oferecido nas abordagens individual e grupal. Abaixo como foi a abordagem em 2022.

A - “Cuidando do Cuidador”

Com esse trabalho realizamos a **Proteção Social**, enfatizando o empoderamento familiar; o desenvolvimento da autodefensoria nas famílias das pessoas com deficiência e o fortalecendo também de vínculos de grupos sociais em prol dos mesmos objetivos. Os convites foram feitos através de folders entregues durante as reuniões com as famílias sobre os Planos Individualizados no começo de fevereiro, sendo informadas que as reuniões começariam de forma presencial. Programado de 2ª Feiras – das 14h20 às 15h30

- 21/02 – Reunião sobre a temática “Início das reuniões, boas vindas de 2022”, tendo como articuladoras Vanessa Ap. Teodoro Pinto (Assistente Social) e Maria Helena Oliveira Sousa (psicóloga), com a presença de 06 pessoas. Foram poucas, mas relataram estarem felizes por retornar no ambiente da instituição.
- 07/03 – Reunião sobre a temática “expectativas de temas para os encontros em 2022”, tendo como articuladora Vanessa Ap. Teodoro Pinto (Assistente Social), com a participação de 04 pessoas.
- 21/03 – Reunião sobre a temática “Reflexão – Autoconhecimento” tendo como articuladoras Vanessa Ap. Teodoro Pinto (Assistente Social) e Maria Helena Oliveira Sousa (psicóloga), com a presença de 05 pessoas.
- 04/04 - Reunião sobre a temática “Reflexão – Autoestima” no formato remoto, tendo como articuladora Vanessa Ap. Teodoro Pinto (Assistente Social), com a presença de 05 pessoas. Dividiram as angustias do dia a dia.
- 18/04 - Reunião sobre a temática “Reflexão – O propósito da vida”, tendo como articuladoras Vanessa Ap. Teodoro Pinto (Assistente Social) e Maria Helena Oliveira Sousa (psicóloga), com a presença de 04 pessoas.
- 02/05 - Reunião sobre a temática “Lazer – passeio Zoológico”, tendo como articuladoras Vanessa Ap. Teodoro Pinto (Assistente Social) e Maria Helena Oliveira Sousa (psicóloga), com a presença de 04 pessoas.
- 16/05 - Reunião sobre a temática “Reflexão - Perdão”, tendo como articuladoras Vanessa Ap. Teodoro Pinto (Assistente Social) e Maria Helena Oliveira Sousa (psicóloga), com a presença de 03 pessoas.
- 30/05 - Reunião sobre a temática “Reflexão – Ser Feliz ou ter Razão”, tendo como articuladoras Vanessa Ap. Teodoro Pinto (Assistente Social) e Maria Helena Oliveira Sousa (psicóloga), com a presença de 04 pessoas.
- 13/06 - Reunião sobre a temática “Saúde Mental”, tendo como articuladoras Vanessa Ap. Teodoro Pinto (Assistente Social) e Maria Helena Oliveira Sousa (psicóloga), com a presença de 02 pessoas.
- 27/06 - Reunião sobre a temática “Lazer - passeio”, tendo como articuladoras Vanessa Ap. Teodoro Pinto (Assistente Social) e Maria Helena



APAE
Agudos - SP

ASSOCIAÇÃO DE PAIS E AMIGOS DOS EXCEPCIONAIS DE AGUDOS

CNPJ: 46.143.806/0001-30

Av. Monsenhor José Maria da Silva Paes, nº 225

Jardim Cruzeiro – Agudos/SP – CEP 17.123-180

Fones: (14) 3262-2060 e 3261-4600

E-mail: assistenciassociai@apaeagudos.org.br

Oliveira Sousa (psicóloga), com a presença de 03 pessoas.

- 08/08 – Reunião sobre a temática “Auto cuidado e auto estima”, tendo como articuladora Vanessa Ap. Teodoro Pinto (Assistente Social), com a participação de 03 pessoas.
- 22/08 - Reunião sobre a temática “Saúde Mental”, tendo como articuladoras Vanessa Ap. Teodoro Pinto (Assistente Social) e Maria Helena Oliveira Sousa (psicóloga), com a presença de 04 pessoas.
- 05/09 - Reunião sobre a temática “Setembro Verde” no formato remoto, tendo como articuladora Vanessa Ap. Teodoro Pinto (Assistente Social) e Maria Helena Oliveira Sousa (psicóloga), com a presença de 03 pessoas.
- 19/09 – Reunião sobre a temática “Orientação sobre o Benefício da LOAS” tendo como articuladoras Vanessa Ap. Teodoro Pinto (Assistente Social) e Maria Helena Oliveira Sousa (psicóloga), com a presença de 03 pessoas.
- 03/10 - Reunião sobre a temática “Passaio”, tendo como articuladoras Vanessa Ap. Teodoro Pinto (Assistente Social) e Maria Helena Oliveira Sousa (psicóloga), com a presença de 03 pessoas.
- 24/10 - Reunião sobre a temática “Autoconhecimento/Amor próprio”, tendo como articuladoras Vanessa Ap. Teodoro Pinto (Assistente Social) e Maria Helena Oliveira Sousa (psicóloga), com a presença de 03 pessoas.
- 07/11 - Reunião sobre a temática “Realizar sonhos”, tendo como articuladoras Vanessa Ap. Teodoro Pinto (Assistente Social) e Maria Helena Oliveira Sousa (psicóloga), com a presença de 03 pessoas.
- 21/11 - Reunião sobre a temática “Encerramento – Passaio no Jardim Botânico”, tendo como articuladoras Vanessa Ap. Teodoro Pinto (Assistente Social) e Maria Helena Oliveira Sousa (psicóloga), com a presença de 03 pessoas.

B - “Tenho um filho com deficiência. E agora?”

“Tenho um filho com deficiência. E agora?” a qual o objetivo do trabalho seria a Proteção Social, enfatizando, a orientação sociofamiliar voltada ao conhecimento sobre a deficiência do filho, evitando julgamentos e preconceitos, respeitando as singularidades da criança, a condição de sujeito de direitos e a autonomia, apoiando à família na sua função protetiva. Esse grupo não foi possível ser realizado devido os usuários estarem afastados temporariamente por não ser pactuado com a APAE esse serviço até o presente momento.

C - Deficiência. Será?

Esse grupo foi direcionado à famílias de crianças de 0 à 3 anos, considerando que as necessidade dessas famílias se diferenciam dos demais grupos, em virtude da fase de desenvolvimento que crianças pequenas passam. O objetivo consiste no desafio em orientar a família com bebês de risco (são os considerados com atraso no desenvolvimento psicomotor, que nasceram fora do tempo, com baixo peso, com intercorrências no parto, mães usuárias de drogas e etc) da importância da estimulação necessária ao desenvolvimento bio-psico-social, o mais precocemente e em tempo oportuno, para evitar e/ou minimizar sequelas em crianças de 0 à 3 anos de vida, e trabalhar as angustias da família. Esse grupo após início



APAE
Agudos - SP

ASSOCIAÇÃO DE PAIS E AMIGOS DOS EXCEPCIONAIS DE AGULOS

CNPJ: 46.143.806/0001-30

Av. Monsenhor José Maria da Silva Paes, nº 225

Jardim Cruzeiro – Agudos/SP – CEP 17.123-180

Fones: (14) 3262-2060 e 3261-4600

E-mail: assistenciassocial@apaeagudos.org.br

dos grupos, percebeu-se a necessidade de incluir famílias de crianças de 3 à 6 anos também. As reuniões foram trimestrais.

Foram previstas 9 reuniões no semestre, porém foram realizadas 03 devido a organização da implantação dos serviços, conforme detalhamento abaixo:

- 16/03 – Reunião sobre a temática “Início das reuniões, boas vindas de 2022”, tendo como articuladora Ana Lúcia Sachetti Garcia (Educadora Social), com a presença de 07 pessoas.
- 23/03 – Reunião sobre a temática “Expectativas de temas para os encontros em 2022”, tendo como articuladora Ana Lúcia Sachetti Garcia (Educadora Social), com a presença de 11 pessoas.
- 28/10/2022 – Reunião sobre a temática “Alimentação Saudável e Controle de peso”, tendo como articuladora Ana Lúcia Sachetti Garcia (Educadora Social) e Mariana Mastroti Crescioni (Nutricionista) com a presença de 07 pessoas.

D - Acompanhamento Social Sistematizado.

Realizado com as famílias em vulnerabilidade social apontadas nos Projetos de Atendimento Individuais, buscando o empoderamento familiar na reflexão como condição de direitos e a autonomia, apoiando à família na sua função protetiva e orientação aos acessos aos bens e serviços a que tem direito. O Serviço Social manteve sua atenção diferenciada, estabelecendo uma comunicação direta com o CRAS e CREAS, para atender essas famílias nas suas garantias de direitos, efetuando visitas domiciliares sempre que necessário.

Total de atendimento anual = **156 famílias**

RECURSOS HUMANOS

Qtde.	Profissional/Função:	Carga Horária:
01	Coordenadora	35h
01	Assistente Social	30h
02	Pedagogas (Educadoras Sociais)	30h - cedidos
01	Cuidadora Social	40h
01	Psicóloga	21h
01	Serviços Gerais	44h
01	Auxiliar Administrativo	40h
01	Auxiliar de Cozinha	44h
01	Educadora Física (Educadora Social)	11h



APAE
Agudos - SP

ASSOCIAÇÃO DE PAIS E AMIGOS DOS EXCEPCIONAIS DE AGUDOS

CNPJ: 46.143.806/0001-30

Av. Monsenhor José Maria da Silva Paes, nº 225
Jardim Cruzeiro – Agudos/SP – CEP 17.123-180

Fones: (14) 3262-2060 e 3261-4600

E-mail: assistenciasocial@apaeagudos.org.br

PONTOS FACILITADORES

- Parcerias com o governo (Municipal, Estadual e Federal)
- Repasses financeiros cumprindo o cronograma estabelecidos no Plano de Trabalho.
- Equipe SUAS capacitada
- Nesse momento de pandemia, as VACINAS para todos.

POSTOS DE ESTRANGLAMENTOS

- Atrasos nos repasses financeiros
- Famílias que não colaboram para que os serviços sejam realizados, favorecem para que existem muitas ausências nas atividades.

AVALIAÇÃO

Através das ações, houve orientação para a promoção do empoderamento familiar assegurando a autonomia e a melhoria da qualidade de vida de pessoas com deficiência, suas famílias e/ou cuidadores, intensificando as orientações de cuidados com relação ao COVID 19, pode-se observar que com o novo formato de atendimentos sendo HÍBRIDO, as famílias e usuários conseguiram demonstrar o quanto se sentiram acolhido pela APAE de Agudos no momento em que ainda estão vivenciando devido a pandemia.

A vulnerabilidade que pretende-se enfrentar é a desvantagem que a pessoa com deficiência sofre nas atividades de vida diária cotidianamente, e a questão social que isso gera no ambiente familiar, gerando conflitos, como por exemplo a organização dos cuidados que a pessoa com deficiência por vezes necessita, e a possibilidade que a família enfrenta de perda econômica pela necessidade de abrir mão, muitas vezes, de um de seus membros estar no mercado de trabalho para cuidar da pessoa com deficiência. Por isso busca-se promover:

- Acesso aos direitos socioassistenciais;
- Redução e prevenção de situações de isolamento social e de abrigo institucional;
- Fortalecimento da convivência familiar e comunitária;
- Melhoria da qualidade de vida familiar;
- Redução dos agravos decorrentes de situações violadoras de direitos;
- Proteção social e cuidados individuais e familiares voltados ao desenvolvimento de autonomias.



APAE
Agudos - SP

ASSOCIAÇÃO DE PAIS E AMIGOS DOS EXCEPCIONAIS DE AGUDOS

CNPJ: 46.143.806/0001-30

Av. Monsenhor José Maria da Silva Paes, nº 225

Jardim Cruzeiro – Agudos/SP – CEP 17.123-180

Fones: (14) 3262-2060 e 3261-4600

E-mail: assistenciasocial@apaeagudos.org.br

Observações:

O Grupo Deficiência Será? Devido ser intitulado para estimulação Precoce ou em “momento oportuno”, inserimos na faixa etária de 3 a 6 anos também, devido a grande demanda desse público, e as famílias necessitaram ser acolhidos e acompanhadas para melhor desenvolvimento de seus filhos.

Ressaltamos que a instituição por estar intitulada em sua missão a garantia de Direitos, participamos ativamente com profissionais membros titulares ou suplentes nos Conselhos Municipais: da Educação (CME), da Assistência Social (CMAS), da Saúde (CMS) e dos Direitos da Criança e do Adolescente (CMDCA) e CMPCD (da pessoa com deficiência).

A Ouvidoria realizada pela Assistência Social, sendo um espaço reservado para apresentação de sugestões e reclamações sobre os serviços oferecidos pela instituição, com a finalidade de sanar todas as necessidades do usuário e contribuir para a melhoria da qualidade dos atendimentos, continua ativa e sendo divulgada sua existência, porém não havendo registro durante o período.

Todas as ações da Assistência Social buscam a participação efetiva da pessoa com deficiência, sua família e da comunidade. E como maneira de primar pela qualidade dos serviços oferecidos colabora com um sistema de avaliação e monitoramento que abrange todos os setores da instituição, com a participação ativa dos seus usuários através de pesquisas periódicas disponível na recepção e enviada mensalmente aos responsáveis pelos usuários, além de estar à frente da ouvidoria da instituição.

Agudos, 23 de dezembro de 2022.

<p>Vanessa Ap. Teodoro Pinto Assistente Social CRESS - 53.746 APAE DE AGUDOS</p> 	<p>Jair Paludetto Presidente</p> 	<p>Vicente Oliveira Ton Presidente APAE DE AGUDOS</p> 
--	--	---



APAAE
Agudos - SP

ASSOCIAÇÃO DE PAIS E AMIGOS DOS EXCEPCIONAIS DE AGUDOS

CNPJ: 46.143.806/0001-30

Av. Monsenhor José Maria da Silva Paes, nº 225

Jardim Cruzeiro – Agudos/SP – CEP 17.123-180

Fones: (14) 3262-2060 e 3261-4600

E-mail: assistenciasocial@apaaeagudos.org.br

DIVULGAÇÃO DO SERVIÇO DE PROTEÇÃO SOCIAL ESPECIAL REALIZADO NA APAE DE AGUDOS.

A APAE de Agudos, como forma de divulgar o trabalho apresentado um vídeo de atividades realizadas durante o ano de 2022 em redes sociais. Segue o link: <https://youtu.be/6ReUs0nZQ28>

FOTOS

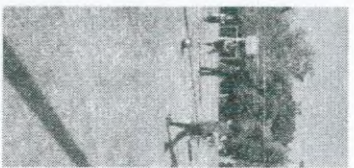

Handwritten signature in blue ink.



APAE
Agudos - SP

ASSOCIAÇÃO DE PAIS E AMIGOS DOS EXCEPCIONAIS DE AGULOS

CNPJ: 46.143.806/0001-30

Av. Monsenhor José Maria da Silva Paes, nº 225

Jardim Cruzeiro - Agudos/SP - CEP 17.123-180

Fones: (14) 3262-2060 e 3261-4600

E-mail: assistenciasocial@apaeagudos.org.br

LISTA DE USUÁRIOS DE 2022

ORD	USUÁRIO
1	Adrian Cauã De Souza Portas
2	Adrian Henrique Dos Santos Ferrandes
3	Adryan Ismael De Lima
4	Agatha Lacerda Tomé
5	Agnes Vitoria Souza
6	Alan Carlos Messias Da Silva
7	Alexandre Alves Gomes
8	Aline Balbo Miliani
9	Amanda Lea De Souza
10	Ana Laura Eugênio Da Silva
11	Ana Vitoria Azenha
12	Andre Augusto Galdino Da Silva
13	Angela Evelyn Serra Schuh
14	Angelica Vitoria De Souza
15	Arthur Da Silva Amaral
16	Arthur Gabriel Alves De Araujo
17	Arthur Matheo Galdino De Souza
18	Arthur Rizieri Garcia Prata
19	Arthur Soares Dos Santos
20	Beatriz Vieira Rocha
21	Benedito Barbosa
22	Bianca Beatriz Alves
23	Carlos Daniel Dos Santos Aguiar
24	Cauã Kennedy Da Silva Batista
25	Cesar Turcinelli Junior

[Handwritten signature]



APAE
Agudos - SP

ASSOCIAÇÃO DE PAIS E AMIGOS DOS EXCEPCIONAIS DE AGUDOS

CNPJ: 46.143.806/0001-30

Av. Monsenhor José Maria da Silva Paes, nº 225

Jardim Cruzeiro - Agudos/SP - CEP 17.123-180

Fones: (14) 3262-2060 e 3261-4600

E-mail: assistenciasocial@apaeagudos.org.br

26	Clodoaldo Augusto De Jesus
27	Cristiano Schiratto Silva
28	Daniel Silva Caldieri
29	Dario Daniel Miqueleto Garcia
30	Davi Da Silva Amaral
31	Davi Lucas Rodrigues
32	Davi Silvério Do Prado
33	Diana Vitoria Gregorio Maria Da Silva
34	Ednaldo Alves Rodrigues
35	Edson Luiz De Oliveira
36	Eduardo Da Silva Costa
37	Eduardo Mariano Da Silva
38	Eduardo Silva Mussolini
39	Eliezer Augusto De Oliveira
40	Elisangela Carvalho Oliveira Bino
41	Elisangela Portes Robles
42	Enzo Miguel De Souza
43	Enzo Miguel Marques Xavier
44	Erica Cristina Tome
45	Fabiana De Araujo
46	Filipe Santos Da Costa
47	Flavia Modesto
48	Francisco Lybio De Andrade Santos
49	Gabriel Correia Da Rosa
50	Gabriel Felix Tavares Pessoa
51	Gabriel Gonçalves Da Silva
52	Gabriel Isaac Costa Laurindo

[Handwritten signature]



APAE
Agudos - SP

ASSOCIAÇÃO DE PAIS E AMIGOS DOS EXCEPCIONAIS DE AGUDOS

CNPJ: 46.143.806/0001-30

Av. Monsenhor José Maria da Silva Paes, nº 225

Jardim Cruzeiro - Agudos/SP - CEP 17.123-180

Fones: (14) 3262-2060 e 3261-4600

E-mail: assistenciasocial@apaeagudos.org.br

53	Gabriel Romano Da Silva
54	Gabriela Vasconcelos Luiz
55	Gael Lima
56	Gael Malachias Della Tonia
57	Gael Silverio Loredo Da Silva
58	Gianluca Tutzer Zontini
59	Giovani Gabriel Gregorio Camara
60	Grazielle Santana
61	Helena Pereira De Oliveira
62	Henry Ribeiro Soares
63	Isaac Da Silva De Oliveira
64	Isabela Damaceno Braz De Souza
65	Isabella De Souza Leite
66	Jaqueline Victoria De Souza
67	Jefferson Da Silva Santos
68	Jessica Kauane Pinto Gomes
69	João Augusto Justo Da Silva
70	João Gabriel Ananias
71	João Guilherme Ferrari De Oliveira
72	João Guilherme Frias Simão
73	João Pedro Aquino Tavera
74	João Pedro Barbosa Camara
75	João Pedro De Aguiar Pisetta
76	João Pedro Garjo Pereira
77	João Pedro Marçal Rocha
78	João Vitor Silva Oliveira
79	Joaquim Francisco Gomes



APAE
Agudos - SP

ASSOCIAÇÃO DE PAIS E AMIGOS DOS EXCEPCIONAIS DE AGUDOS

CNPJ: 46.143.806/0001-30

Av. Monsenhor José Maria da Silva Paes, nº 225

Jardim Cruzeiro - Agudos/SP - CEP 17.123-180

Fones: (14) 3262-2060 e 3261-4600

E-mail: assistenciasocial@apaeagudos.org.br

80	Jordan Lincoln Silverio Da Silva
81	Jose Francisco Mazzoni
82	José Henrique Dos Santos
83	Juliana Aparecida Da Silva
84	Juliana Ferreira Da Silva
85	Julio Miguel Finetti Rodrigues
86	Kaigue Ferrando Pessoa Madureira
87	Kamila De Souza Camargo
88	Kauan Henrique Lourenço Da Silva
89	Lara Akemi Barbosa Dos Santos
90	Lara Vitoria Luiz De Souza
91	Leandro Carlos Pinheiros
92	Leonardo Oliveira De Souza
93	Lorena De Lima Matias
94	Lorenzo Pescinelli Da Silva Ferreira
95	Lorenzo Samuel Antonio Da Silva
96	Louise Souza Silva
97	Luara Gonçalves Pedroni
98	Lucas Filipe De Matos
99	Lucas Henrique Tosta
100	Luciane De Oliveira
101	Luciano Dos Santos Pereira
102	Luis Francisco Estevam
103	Luiz Antonio Felix Zacarias
104	Luiz Felipe De Souza Lima
105	Marcos Rafael Fernandes De Souza
106	Maria Heloisa Alves Leite



APAE
Agudos - SP

ASSOCIAÇÃO DE PAIS E AMIGOS DOS EXCEPCIONAIS DE AGUL

CNPJ: 46.143.806/0001-30

Av. Monsenhor José Maria da Silva Paes, nº 225

Jardim Cruzeiro - Agudos/SP - CEP 17.123-180

Fones: (14) 3262-2060 e 3261-4600

E-mail: assistenciasocial@apaeagudos.org.br

107	Maria Julia Da Silva Dos Santos
108	Marina Gabriele Alencar Tarda
109	Marina Lyara Costa Xavier
110	Mateus Felipe Bello
111	Matheus Lemos De Almeida
112	Matheus Tavares Theodoro
113	Mauro Otavio Mira Lopes
114	Miguel De Souza Cardoso
115	Miguel Henrique Pereira Marques
116	Miguel Henrique Silva
117	Miguel Meneguel Ajala
118	Miguel Willian Mussio Santana
119	Misael Pereira De Oliveira
120	Monalisa Vitoria Holzle Da Silva
121	Naele Aparecida Da Silva
122	Nathan Henry Lemes Morais
123	Nathan Vitor Florencio Cardoso
124	Neusa Aparecida Tome
125	Otávio Lima Andraça
126	Otávio Miguel Silvério Fernandes
127	Pablo Samuel Florencio Cardoso
128	Pedro Henrique Da Silva
129	Pietro Gabriel Sanches Da Silva
130	Pietro Guiseppe Silva
131	Pietro Henrique Dos Santos Antonio
132	Rafaella Pisani Simoes
133	Rafaelle Heloise Lopes



APAE
Agudos - SP

ASSOCIAÇÃO DE PAIS E AMIGOS DOS EXCEPCIONAIS DE AGUDOS

CNPJ: 46.143.806/0001-30

Av. Monsenhor José Maria da Silva Paes, nº 225

Jardim Cruzeiro - Agudos/SP - CEP 17.123-180

Fones: (14) 3262-2060 e 3261-4600

E-mail: assistenciasocial@apaeagudos.org.br

134	Rebeca Emannelle Garcia
135	Rebeca Gonçalves
136	Ricardo Egidio Antonio
137	Richard Gustavo De Miranda
138	Richard Helinton Pimenta
139	Robson Camara Bento
140	Rodrigo Medina
141	Ryan Da Silva Barbosa
142	Sandra Regina Nunes
143	Sara Kravszenko
144	Sofia Maria Gomes Candido
145	Sophia Emannelly Borges Monteiro
146	Thayane Cristina Lourenço
147	Thiago Jose De Campos Correa
148	Valdeci Aparecido De Carvalho
149	Valentina Mamede Gonçalves
150	Victor Hugo Henrique Gomes
151	Victoria Pereira De Oliveira
152	Vinicius Diego Del Rey
153	Vinicius Soares Delardo
154	Vitor Hugo Sousa Teixeira
155	Vitoria De Souza Nogueira
156	Vitoria Sanches Santana
157	Wellington Henrique Lopes Domingues
158	Wiliam Felipe De Oliveira Cruz
159	Yasmim Gabriely Goehring
160	Yasmin Pereira De Souza

ASSOCIAÇÃO DE PAIS E AMIGOS DOS EXCEPCIONAIS DE AGUDOS



CNPJ: 46.143.806/0001-30
Av. Monsenhor José Maria da Silva Paes, nº 225
Jardim Cruzeiro – Agudos/SP – CEP 17.123-180
Fones: (14) 3262-2060 e 3261-4600
E-mail: assistenciasocial@apaeagudos.org.br

161	Yhoranna Victoria Domingues Reis
162	Ysabella Josefa Hima Wari Makita Pereira

Agudos, 23 de dezembro de 2022.

<p>Vanessa Ap. Teodoro Pinto Assistente Social CRESS - 53.748 APAE DE AGUDOS</p> <p>Vanessa Ap. Teodoro Pinto Assistente Social</p>	<p>Jair Paludeto Presidente</p>	<p>Vicente Oliveira Ton Presidente APAE DE AGUDOS</p>
---	-------------------------------------	---