



APAE
Agudos - SP

ASSOCIAÇÃO DE PAIS E AMIGOS DOS EXCEPCIONAIS DE AGUDOS
CNPJ: 46.143.806/0001-30
Av. Monsenhor José Maria da Silva Paes, nº 225
Jardim Cruzeiro – Agudos/SP – CEP 17.123-180
Fones: (14) 3262-2060 e 3261-4600 E-mail: diretoria@apaeagudos.org.br

RELATÓRIO DE EXECUÇÃO

Objeto: Incremento Temporário ao Custeio dos serviços de Atenção Especializada da Saúde – MAC, com recursos oriundos de Emenda Parlamentar

Recurso: ()Municipal ()Estadual (X)Federal

1- Executora:

Identificação da Organização da Sociedade Civil

Nome: Associação de Pais e Amigos dos Excepcionais de Agudos

Endereço: Monsenhor José Maria da Silva Paes, nº 225 – Jardim Cruzeiro – Agudos / SP / CEP 17.123-180

Telefone: (14) 3262-2060 e 3261-4600

E-mail: diretoria@apaeagudos.org.br

Site: <http://www.apaeagudos.org.br/>

Sede: comodato

Funcionamento: 2ª à 6ª feira

Horário de atendimento: 7h às 17h

3 - Identificação do Responsável Legal:

Nome: Jair Paludeto

RG.: 4.914.392-X

CPF: 150.468.008-10

Mandato: 2017-2019

4 – Dados sobre o Recurso recebido:

O incremento de R\$ 60.000,00 (sessenta mil reais), para manutenção e custeio – MAC, disponibilizado através da Emenda Parlamentar do Deputado Federal Ricardo Izar, proposta nº 360004247942/02-100.

A transferência para a instituição foi formalizada pelo Termo de Convênio nº 05.2022, Processo nº 2379.2022, datado de 27/05/2022, com transferência à instituição em parcela única em 06/06/2022, com prazo de execução de 31/12/2022.



APAAE
Agudos - SP

5 – Cumprimento da Meta:

A meta estabelecida para cumprimento no período de Junho à Dezembro de 2022, foi executada conforme planejado aplicando o recurso (1) na contratação temporária de uma equipe de avaliação por 3 meses de 24/08 à 21/11/2022, que realizou 56 avaliações das 30 pactuadas para avaliação de Deficiência Intelectual, (DI), Transtorno do Espectro Autista (TEA), Transtorno do Déficit de Atenção com Hiperatividade (TDAH), Dislexia e Transtorno de Aprendizagem, (2) na capacitação da equipe de avaliação realizada nos dias 30/08 (3 horas com a Psicóloga Juliana Rodrigues Sigolo), 01/09 (3 horas com a Fonoaudióloga Camila da Costa Ribeiro) e 03/09 (3 horas com a Terapeuta Ocupacional Carolina Corvino dos Santos e 3 horas com a Psicóloga Juliana Rodrigues Sigolo), (3) na contratação de um profissional de nutrição para orientação aos casos com restrição ou dificuldade alimentar que iniciou no dia 08/06, e (4) em material de consumo (Material de Escritório, Testes de avaliação, Material de Limpeza, Material de higiene, equipamento de proteção individual – EPI, água e luz), conforme demonstração contábil apresenta junto à este relatório.

6- Cumprimento dos Objetivos:

Geral:

- Foram realizadas 56 avaliações (DI, TEA, TDAH, Dislexia e Transtorno de Aprendizagem) para confirmar ou descartar suspeitas levantadas.
- Foi oferecida orientação nutricional.

Específicos:

- A necessidade de avaliação para diagnóstico, considerando a demanda reprimida existente, foi suprida e superada, uma vez que foram pactuadas 30 avaliações e foram efetuadas 56, sendo completadas 39, com 4 que ficaram pendente devido à falta do usuário na avaliação com o neurologista (etapa final da avaliação), 1 não agendada e 12 por motivos variados, que à seguir serão esclarecidas.
- Foram positivados 15 casos para TEA e 02 casos de DI, que foram direcionados para condutas nos atendimentos, ou colocados em Lista de Espera e no acionamento de seus direitos.



APAE
Agudos - SP

ASSOCIAÇÃO DE PAIS E AMIGOS DOS EXCEPCIONAIS DE AGUDOS
CNPJ: 46.143.806/0001-30
Av. Monsenhor José Maria da Silva Paes, nº 225
Jardim Cruzeiro – Agudos/SP – CEP 17.123-180
Fones: (14) 3262-2060 e 3261-4600 E-mail: diretoria@apaeagudos.org.br

- Foram negativados 10 casos de TEA e 12 de DI, que foram encaminhados para seguimento da investigação nos órgãos referenciados.
- Os usuários com restrição, transtorno e/ou dificuldade alimentar foram atendidos, e foram orientadas à condutas interventivas tanto a família como a equipe de atendimento, conforme solicitação.

7 - Desenvolvimento:

O Incremento Temporário ao Custeio dos serviços de Atenção Especializada da Saúde – MAC destinado para a instituição através de Emenda Parlamentar, foi utilizado pensando na demanda reprimida de avaliação existente no município e na dificuldade alimentar de alguns usuários da instituição, em especial os com transtorno do espectro autista - TEA.

A capacitação realizada nos dias 30/09, 01/09 e 03/09/2022 serviu de base para a execução das avaliações, para maior segurança da equipe.



As palestrantes Juliana Rodrigues Sigolo, Camila da Costa Ribeiro e Carolina Corvino dos Santos



APAE
Agudos - SP

ASSOCIAÇÃO DE PAIS E AMIGOS DOS EXCEPCIONAIS DE AGUDOS
CNPJ: 46.143.806/0001-30
Av. Monsenhor José Maria da Silva Paes, nº 225
Jardim Cruzeiro – Agudos/SP – CEP 17.123-180
Fones: (14) 3262-2060 e 3261-4600 E-mail: diretoria@apaeaqudos.org.br

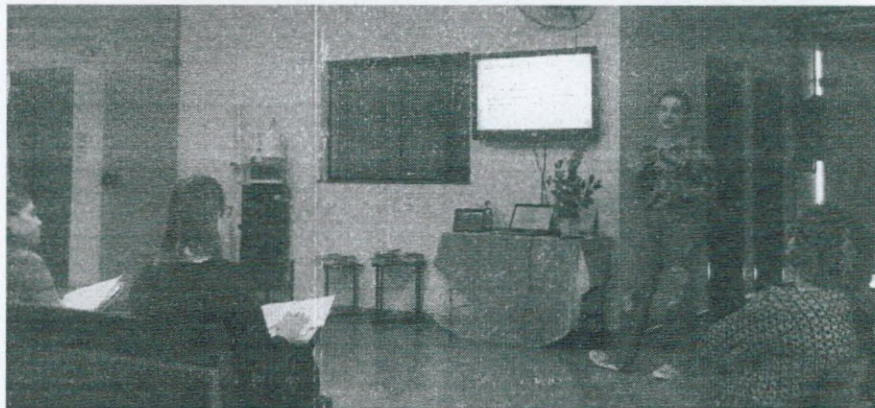
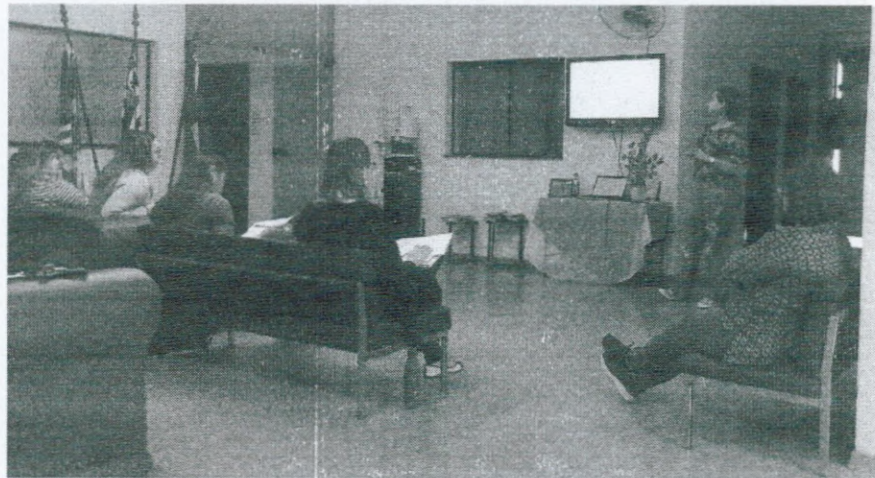

As avaliações para identificar casos positivos e negativos de DI, TEA, TDAH, Dislexia e Transtorno de Aprendizagem foram realizadas com a emissão de “Parecer Neurológico” para os casos negativos e “Diagnóstico Neurológico” para os casos positivos, que foram entregues à família no encerramento da consulta com o neurologista.

Em 10/05/2022, conforme consta no Plano de Trabalho desta parceria, havia uma lista de espera de 30 pessoas com suspeita de Transtorno de Espectro Autista (TEA), dos quais foram avaliados um total de 56 pessoas, ou seja, 26 a mais do pactuado, casos que surgiram após a aprovação do Plano de Trabalho, avaliando um total de 39 casos com suspeita de TEA e 17 com suspeita de DI, ficando 17 casos pendentes para finalizar, sendo 4 por que faltaram a etapa final do processo avaliativo (consulta com o neurologista), 1 não agendado e 12 por motivos diversos, conforme tabelas a seguir:



APAE
Agudos - SP

ASSOCIAÇÃO DE PAIS E AMIGOS DOS EXCEPCIONAIS DE AGUDOS
CNPJ: 46.143.806/0001-30
Av. Monsenhor José Maria da Silva Paes, nº 225
Jardim Cruzeiro – Agudos/SP – CEP 17.123-180
Fones: (14) 3262-2060 e 3261-4600 E-mail: diretoria@apaeagudos.org.br

AVALIAÇÕES DE TEA PENDENTES

Nº	NOME	DN	OBS
1	Arthur Matheo Galdino de Souza	07/05/2018	Encaminhado para avaliação audiológica. Aguardando.
2	Eduardo Silva Mussolini	18/05/2021	Não estabeleceu vínculo terapêutico. Necessidade de maior tempo para avaliação
3	Enzo Miguel Marques Xavier	07/08/2019	Encaminhado para avaliação audiológica. Aguardando.
4	Gabriel Henrique Souza Quaresma	11/02/2019	Não concluída devido a falta
5	Gianluca Tutzer Zontini	17/05/2018	Não concluída devido a criança ter passado por cirurgia
6	Helena Pereira de Oliveira	23/01/2019	Suspeita de PC, risco de falso positivo, passar para neuro avaliar
7	Helloiza Oliveira Finatti	09/06/2013	Não estabeleceu vínculo terapêutico. Necessidade de maior tempo para avaliação
8	João Guilherme Ferrari de Oliveira	21/08/2020	Encaminhado para avaliação audiológica. Aguardando.
9	Kauã Vitorio Costa de Melo	31/08/2014	Não concluída devido a criança estar em avaliação na Sorri
10	Miguel de Carvalho Banhos	27/06/2018	Não estabeleceu vínculo terapêutico. Necessidade de maior tempo para avaliação
11	Otávio Miguel Silvério Fernandes	02/01/2017	Não concluída devido a falta
12	Rebeca Emanuelle Garcia	01/07/2021	Não estabeleceu vínculo terapêutico. Necessidade de maior tempo para avaliação



APAE
Agudos - SP

AVALIAÇÕES – Pendente a Avaliação com Neuro

Nº	Nome	DN	Av da Equipe	OBS
1	João Miguel Theodoro de Lima	22/03/2014	13/10/2022	Será agendada em Fevereiro/2023
2	Kenedy Giovani Mello Santos	19/11/2012	17/11/2022	Faltou na Consulta em 17/01/2023
3	Lorena de Lima Matias	23/09/2018	09/11/2022	Faltou na Consulta em 20/12/2022
4	Lorenzo Samuel Antonio da Silva	23/03/2016	10/11/2022	Faltou na Consulta em 17/01/2023
5	Miguel Felipe da Silva Teodoro	27/07/2014	09/11/2022	Faltou na Consulta em 17/01/2023

Todos os casos anteriormente identificados serão agendados em consultas entre Fevereiro e Março para conclusão do processo avaliativo.

Importante registrar que, não houve casos encaminhados com queixa de TDAH, dislexia e Transtorno de Aprendizagem. Desta forma, não houve avaliação.

Os casos positivos para DI e TEA, estão nomeados nas tabelas à seguir:

AVALIAÇÕES POSITIVAS PARA TEA				
Nº	NOME	DATA DE NASCIMENTO	Avaliação com equipe Multi	Consulta com Neuro
1	Davi Elijah Nogueira	31/01/2019	05/10/2022	06/12/2022
2	Davi Filipe Lourenço de Melo	13/01/2018	31/10/2022	20/12/2022
3	Davi Lucca de Souza Bonete	15/10/2018	29/09/2022	06/12/2022
4	Davi Miguel Lima Pereira	06/09/2014	28/09/2022	06/12/2022



APAAE
Agudos - SP

ASSOCIAÇÃO DE PAIS E AMIGOS DOS EXCEPCIONAIS DE AGUDOS
CNPJ: 46.143.806/0001-30
Av. Monsenhor José Maria da Silva Paes, nº 225
Jardim Cruzeiro – Agudos/SP – CEP 17.123-180
Fones: (14) 3262-2060 e 3261-4600 E-mail: diretoria@apaeagudos.org.br

5	Juliano William Xavier Finatti	16/05/2016	20/10/2022	06/12/2022
6	Louise Souza Silva	13/09/2019	29/09/2022	06/12/2022
7	Miguel Meneguel Ajala	03/08/2018	26/10/2022	06/12/2022
8	Miguel Willian Mussio Santana	02/05/2017	09/12/2022	13/12/2022
9	Nathan Henry Lemes Morais	28/11/2016	09/11/2022	20/12/2022
10	Otávio Lima Andreaça	11/09/2017	20/10/2022	13/12/2022
11	Pietro Guiseppa Silva	09/11/2020	09/11/2022	20/12/2022
12	Samuel Cornélio Cabrera	24/04/2014	09/11/2022	20/12/2022
13	Vicente Carlos Ramos da Silva	28/06/2012	16/11/2022	13/12/2022
14	Yasmim Gabriely Goehring	31/07/2019	16/11/2022	06/12/2022
15	Ysabella Josefa Hima Wari Makita Pereira	19/11/2019	17/11/2022	13/12/2022

AVALIAÇÕES POSITIVAS PARA DI				
Nº	NOME	DATA DE NASCIMENTO	Avaliação com Psico	Consulta com Neuro
1	Daniel Lucas de Oliveira	17/11/2007	27/10/2022	13/12/2022
2	Yuri Gabriel Aparecido Gomes	07/10/2013	17/11/2022	13/12/2022

Os positivados para DI e TEA serão analisados para atendimento em 2023, mediante existência de vaga.



APAE
Agudos - SP

ASSOCIAÇÃO DE PAIS E AMIGOS DOS EXCEPCIONAIS DE AGUDOS
CNPJ: 46.143.806/0001-30
Av. Monsenhor José Maria da Silva Paes, nº 225
Jardim Cruzeiro – Agudos/SP – CEP 17.123-180
Fones: (14) 3262-2060 e 3261-4600 E-mail: diretoria@apaeagudos.org.br

Os casos negativados foram encaminhados para seguimento nos serviços referenciados. Segue relações a seguir:

AVALIAÇÕES – NEGATIVAS PARA TEA				
Nº	NOME	DATA DE NASCIMENTO	Avaliação com equipe Multi	Consulta com Neuro
1	Angela Evelyn Serra Schuh	10/03/2018	10/11/2022	20/12/2022
2	Antony Augusto Oliveira Benica	23/11/2017	10/11/2022	20/12/2022
3	Arthur da Silva Amaral	08/01/2020	06/10/2022	06/12/2022
4	Diana Vitória Gregório Maria da Silva	16/11/2017	06/10/2022	06/12/2022
5	Isabella de Souza Leite	18/05/2018	31/10/2022	06/12/2022
6	João Pedro Aquino Taveira	07/03/2019	07/11/2022	20/12/2022
7	Khloe Beatrice Guimarães Andreo	06/05/2020	26/10/2022	20/12/2022
8	Luiz Antonio Felix Zacarias	11/07/2017	25/10/2022	06/12/2022
9	Maria Heloisa Alves Leite	22/09/2017	07/11/2022	20/12/2022
10	Pietro Henrique dos Santos Antonio	06/09/2017	09/11/2022	20/12/2022

AVALIAÇÕES NEGATIVAS PARA DI				
Nº	NOME	DATA DE NASCIMENTO	Avaliação com Psico	Consulta com Neuro
1	Ana Laura Guedes Bernardo	29/06/2013	05/10/2022	17/01/2023
2	Bryan dos Santos Oliveira	13/04/2014	27/10/2022	17/01/2023
3	Carlos Augusto dos Santos Jandreich	25/11/2015	03/11/2022	17/01/2023



APAE
Agudos - SP

ASSOCIAÇÃO DE PAIS E AMIGOS DOS EXCEPCIONAIS DE AGUDOS
CNPJ: 46.143.806/0001-30
Av. Monsenhor José Maria da Silva Paes, nº 225
Jardim Cruzeiro – Agudos/SP – CEP 17.123-180
Fones: (14) 3262-2060 e 3261-4600 E-mail: diretoria@apaeagudos.org.br

4	Erik Henrique Gomes Candido	09/07/2014	27/10/2022	17/01/2023
5	Evellyn Beatriz de Souza Correa	06/01/2016	17/11/2022	17/01/2023
6	Heloá Vitoria Souza de Almeida	17/06/2016	13/10/2022	17/01/2023
8	Kauan Henrique da Silva	17/01/2015	03/11/2022	17/01/2023
10	Lavinia Vitoria de Moraes	21/11/2015	27/10/2022	17/01/2023
12	Moises Henrique Ferreira Reis de Jesus	17/01/2016	27/10/2022	17/01/2023
13	Pietro Elias Alves Ferreira	28/02/2014	17/11/2022	20/12/2022
14	Roger Aldemir Aparecido Gomes	26/07/2011	10/11/2022	13/12/2022
15	Wellington Mikeias Costa Faustino	25/04/2012	05/10/2022	17/01/2023

A orientação nutricional aos usuários com restrição, transtorno e/ou dificuldade alimentar foi efetuada pela nutricionista, com o envolvimento da família e da equipe de atendimento da instituição, conforme planejado até Dezembro de 2022. Citando em especial uma reunião realizada em 28/10/2022 para orientação grupal.

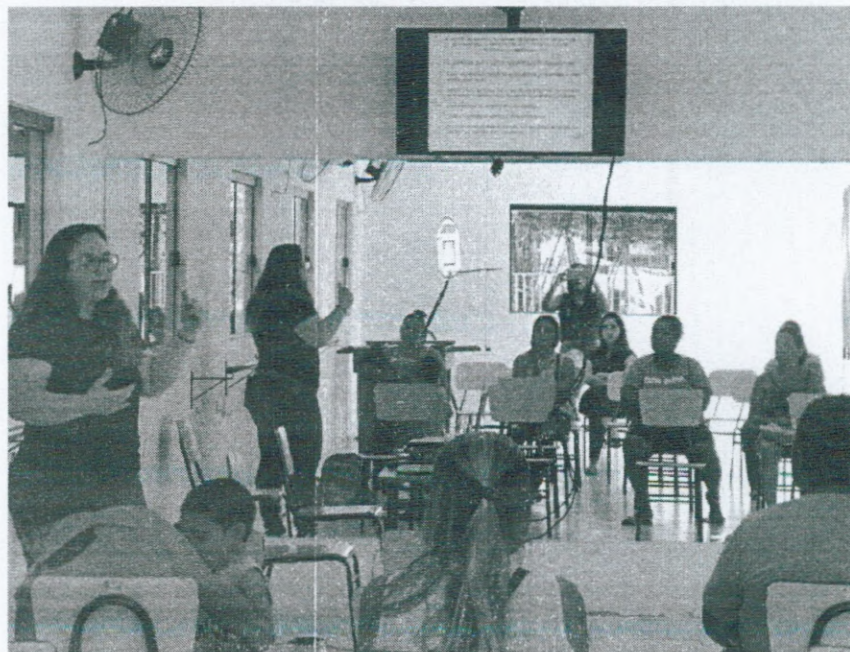



APAE
Agudos - SP

ASSOCIAÇÃO DE PAIS E AMIGOS DOS EXCEPCIONAIS DE AGUDOS
CNPJ: 46.143.806/0001-30
Av. Monsenhor José Maria da Silva Paes, nº 225
Jardim Cruzeiro – Agudos/SP – CEP 17.123-180
Fones: (14) 3262-2060 e 3261-4600 E-mail: diretoria@apaeagudos.org.br



O Neurologista que atende a instituição, que também compõe a equipe de avaliação para emissão de diagnósticos e pareceres, Dr. Ronaldo Brasileiro de Miranda Batista Fernandes (CRM 158667), que é prestador de serviço, realizou as avaliações nos dias 06, 13, 16, 20/12/2022 e 17/01/2023.

No fechamento deste relatório a Lista de Espera para avaliação na instituição conta 12 com suspeita de Deficiência Intelectual (DI) e 14 com suspeita de Transtorno do Espectro Autista (TEA) de casos novos, lembrando que ficou 12 casos pendentes sem concluir o processo avaliativo. Desta forma, temos 12 avaliações para DI e 26 para TEA.

Diante das informações que constam neste relatório, pode-se afirmar que existe uma grande necessidade de se instituir um serviço fixo de avaliação para atender a demanda crescente no município de Agudos, que necessita ser avaliada para poder receber o atendimento de acordo com as necessidades individuais de cada caso.

Agudos, 19 de janeiro de 2023.

Vicente de Oliveira Ton
Presidente – APAE
Gestão 2023-2025

Jair Paludeto
Presidente – APAE
Gestão 2022

Adriana Fortes Déo
Diretora