CLASSIFICADOS

EXCURSÕES

28.12á 01.01Ubatuba 09.01 a 14.01 f. janeiro 09.02á 13.02café jant Cida Tur 3276-3532 761168

Compra SP s.2ª e 5ªf F.99794-7100 Nely 744747

Compra SP, 3ª e 6ª _ feira 99841-0953 Erika 762193

Compras SP s.6ª/dom e 4ª Gomes: 3021-4959 99656-9715/981810428 Ismênia: 3016-1163/ 99712-6179/981289230 735757

ExcursãoComprasSPsaid 2ª 4ª 6ª ônibus semileito wifi, café manhã. F: 3018-9196/ 99711- 8034 Cleide 99181-1946 whats Elaine 759317

Ilha Comprida (Reveillon) 28/12 à 01/01/2018 Inf. e reservas (14) 3203-9106 / 99680- 9475/ 99756-0269 (Neia) 761417

Natal e Reveillon Ubatuba 99815-2390 760450

Praia Gr.08á10/12 café almoço/janta 99815-2390 762242

Praia Grande 15/12 à 17/12 c/ café da manhã, almoço e janta. 99665-0784/ 99700-8084 241034

Praia Grande 25/11 á 26/11 c/ café da manhã, almoço e janta. 99665-0784/ 99700-8084 241036

Thermas de Laranjais 26/ 11. Inf. e reservas (14) 3203-9106 / 99680-9475/ 99756-0269 (Neia) 759436

Ubatuba (carnaval) 09 à 13 fevereiro/2018. Inf. e reservas (14) 3203-9106 / 99680-9475 / 99756-0269 (Néia) 759434

DISK-VAN

$ bom 14 3016-2382 99868-9940 / 98125-9940 classictourvans@gmail.com 759309

EMPREGOS

$1000 a $2000 Negocio próprio (14)99701-8997 749946

Adm de Condomíni- os e serviços contrata Representante Comercial. Enviar CV para adm.lrservicos@gmail.com 762244

Doméstica c/ referência p/ idosa c/ 89 anos. F: 3011-0668 242022

Serralheiro/ 1/2 oficial fixo + cesta básica p/ portões 3236-1829 762189

Vidraceiro c/ prática. F: 99706-3318 762194

SERVIÇOS

$ 0,00 frete e montador 99602-4449 mudanças 748727

$ 0,00 frete/mudança HR/ baú F:99711-2228 740908

$ 0,003016-4898 $40,00 carreto c/ ajud. 692540

$0,5 Montador de Móveis F:99890-5276 744773

$ 40,00 a part 99680- 1588carreto /fret/ mud 744787

$ b.Pedreiro,telhad re- form.geral elet997310308 759363

$ Bom 99701- 4545 encanador, conserto telhados e limpeza de calhas, desentope. 762190

$ bom frete/mudança 997646323/991264632 464163

$b.Limpeza Terreno poda árvore carreto99731-0308 744761

0,00$ Carr. c/ ajud $40 30115016/ 99701-1758 756097

Aprenda a vender no Mercado Livre. F: 14 99102-4041 241855

Araújo const. e ref. pedr, pint, hidr, telh. 3016-0127/ 99676-1053 423481

Ar-Cond.Split e Inst. Elétrica F:99793-5437 744765

AS PRAGAS

Controle de Pragas Morcego 2anos garantia Cupins 5ano garantia Pombo,rato,formiga,etc. F.(14)99732-6591. 744742

Corte, escova, colo- ração, progressiva, depilação e maquiagem F: 98100-7253 Joseane Santos 242030

Desentup.c/ máquina ac.cartão 3018-1838 744763

Desentupidora CWD c/ máq.Rotoruter 3203-0433 714682

Eletricista - Rafael Felipe residencial e comercial. (014)991578925 Whats 761232

Eletricista res/cial 99819-5575/99819-2542 759361

Pedrinho Mudanças 3011-6309 / 99777-4904 759327

Pinturas em geral, preço imbatível. F: 99687-3406 760099

Reforma de sofás e cadeiras. F: 3232-1588 241038

Só Sinteko Rasp. e aplicação F:3214-4417 744745

Synteko 3016-1313 ou 99788-7816 744743

MÓVEIS

Conserto cadeiras de escritório. F: 3232-6772 714688

Prateleiras de aço,móveis usados para escritório. F: 3234-5101 reforma 759313

MATERIAIS DE CONSTRUÇÃO

ALFER VIDROS

Temperados direto da fábr. 30115883 porta,janela,box 716012

Churrasqueira Colo- nial Bauru 3237-2102 486863

Churrasqueira é só na Expansão 32037498 560054

Contêineres p/ obras é na São Sebastião locações. F. 3241-0833 / 99652-8101 759318

Tijolo Baiano R$ 399,00 milh a vista. Areia fina 06 mts R$ 280,00 a vista Telha roma / port resinada R$ 899,00 milh a vista 014 99770-2288 / 98144-0869. 762238

Vdo mangueira usada, palanque de arueira e ripão de itaúba e ipê. F: 99747-5246 242020

AULAS & CURSOS

POLÍCIA

Militar e Civil. Curso preparatório para concursos públicos "O único que te acompanha em todas as fases". Período: Diurno/ Noturno F(14) 998898178 760356

ANIMAIS & AVES

$ 25,00 banho, grátis uma tosa higiênica e corte de unha pequeno porte. Chiquinho Pet Shop Av. Octávio Mangabeira, 4-10 F: 3245-8461/99739-9407 762232

Filhote mini fox paulis- tinha. F: 99855-3318. 242025

Touros Nelore PO _ pronto para trabalho c/ excel. linhagem tds c/ RG e exames (14) 997531228/ 997531270 c/ Davi ou 998094481 748913

Vdo mangueira usada, palanque de arueira e ripão de itaúba e ipê. F: 99747-5246 242019

FESTAS

www.chacarasantafeli cidade.com.br e Buffet Sta Felicidade 3879-6886 712399

SEMENTES & MUDAS

-$Agrograma $4,00 p/ m² 99712-0847/99769-7007 759314

DIVERSOS

$6x s/ juros BA Serra- lheria vários portões a pronta entrega 3016-2564 759253

Allfer Portão basculante linha 2017 partir $1699. social embutido,não retem água,motor PPA 600 conserto e manut em sua casa até 12 x 3236-1829 759519

ART TOLDOS

996214543/ 32125330 462764

Atacadão Vidro Box 997023781/ 32034329 562011

Box Vidro Liquidação 5x 3011-5883 porta/jan 716013

Concertina, R$19,90 3016-6932/ 99618-8186 744760

Conselheira Espiritual Guadalupe. F: 3010-8441 99641-8441 759255

Massagem c/ relaxamento F:99768-1650 761160

Massagem relax 99764-4143/98182-0889 744748

Massagem Terap e relax c/ local F:99891-7125 748730

Massagem 99764-2065/ 3018-4449 744752

Prof Jan cada dia melhor + de mil pacientes atendidos 3239-2613/99733-6119 761126

Quer vender seus produtos pela internet? Faça 50 vendas em 45 dias. F: 14 99102-4041 241856

TV Claro Pré 2 anos grátis 40 canais – em 10 x só na Megasat 3234-8112 / 99133-6841 whats Araújo Leite, 13-15 762136

Vdo jazigo, Jardim Ypê, 3 gavetas, parte alta. F: 99773-4901 242015

Vende -se terra $ 100,00 caminhão c/ 12mtrs. F: 99103-1711 761659

Vendo jazigo cemité- rio Jardim do Ypê. F: 14 99824-2357 242011

ACOMPANHANTES

(014) 998502812 Daniela 22 anos 241986

Ariele, 45 anos, loira. 99702-6154. 241768

Carla 26 anos, pele clara. 14 98107-7723. 241992

Luana morena 31 anos F: 99840-7082 242012

Renata loira 22 anos. F: 99706-8332 242021

Thaís loira. 99838-0238 242044

FRETAMENTO DE ÔNIBUS P/ EXCURSÕES
FAÇA SUA RESERVA
DOUBLE DECK LD/IRIZAR/ MARCOPOLO GERAÇÃO VI/VII
RIL
14 – 3201-7215/3201-7200
Visite nosso site www.ril.com.br
E-mail fretamento@ril.com.br

PROMOÇÃO IMBATÍVEL
Pneu NOVO ARO 14
A partir de R$169,90
AUTO CENTER PNEUS
(14) 3234-9369
A. Rodrigues Alves, 12-05
Esq. com Araújo Leite
Foto ilustrativa. Promoção Valida p/ pneus montados, balanceados e alinhados e alinhados. NA LOJA A BASE TROCA.

CENTRO VELATÓRIO TERRA BRANCA — Jardim dos Lírios Cemitério Parque — (14)3223-8011 (14)3234-3428

Falecimentos

JOÃO BATISTA SCUDELER DE ARAÚJO

Ocorrido em 20/11/2017 com 24 anos. Deixa FAMILIARES e AMIGOS. Seu sepultamento deu-se em 21/11/2017 às 15h30, tendo saído o seu féretro do CENTRO VELATÓRIO SALA 1, para o CEMITÉRIO DA SAUDADE na cidade de BAURU.

ALMIR JOSÉ MARTINS

Ocorrido em 20/11/2017 com 79 anos. Deixa viúva a Sra. MARIA APARECIDA CINTRA MARTINS e deixa os filhos CASSIO (FAL), JOFRE, SERGIO, MARCIA, ALMIR e MARIZA. Seu sepultamento deu-se em 21/11/2017 às 16h, tendo saído o seu féretro do CENTRO VELATÓRIO SALÃO NOBRE 1, para o CEMITÉRIO PARQUE JARDIM DOS LÍRIOS na cidade de BAURU.

www.jardimdoslirios.com.br
agora com Crematório Regional e Cemitério Parque

MEMORIAL BAURU — Respeito eterno com o ser humano
R. Ezequiel Ramos 15-51, Bauru, SP
(14) 3233-3030
(14) 3222-7070
• Cemitério • Funerária • Centro Velatório

NOTA DE FALECIMENTO

DEISE DOROTEA DAMASCENO

★ 06/02/1951 ✝ 20/11/2017

Deixa as filhas FLAVIA CRISTIAN, FERNANDA KERLY, FABIANA MERILIN , FAMILIARES e AMIGOS. Seu corpo foi velado na SALA 1 MEMORIAL BAURU e o seu sepultamento deu-se no dia 21/11/2017 às 11h, no Cemitério MEMORIAL BAURU na Cidade de BAURU.

PLANO FAMILIAR A PARTIR DE R$ 25,00/Mês
VENDAS PELO SITE :
www.memorialbauru.com.br - f: 3233-3030
MAXPREV ASSISTÊNCIA FAMILIAR — O MÁXIMO EM PREVENÇÃO

PREFEITURA MUNICIPAL DE PEDERNEIRAS
Despacho de Cancelamento de Item – Pregão Eletrônico n° 03/2017 – Ata de Registro de Preços n° 67/2017.
Conforme documentos encartados no processo licitatório, referente ao Pregão Eletrônico n° 03/2017, fica CANCELADO o item 02 da Ata de Registro de Preços n° 67/2017, firmada em 17/03/2017, com a empresa COMERCIAL CIRÚRGICA RIOCLARENSE LTDA.
Pederneiras, 21 de novembro de 2017.
Vicente Juliano Minguili Canelada – Prefeito Municipal

SINDICATO DOS EMPREGADOS NO COMERCIO DE BAURU
Rua Batista de Carvalho nº 6-77- 1º e 5º Andares-Centro-
Fone- (14) 3233-3011 e Fax- 3233-3010
BAURU-SP

EDITAL DE CONVOCAÇÃO
ASSEMBLÉIA GERAL ORDINÁRIA

Pelo presente edital ficam convocados todos os associados deste Sindicato, quites e em pleno gozo de seus direitos sindicais, para participarem da Assembléia Geral Ordinária, a ser realizada no dia 27 do mês de novembro de 2017, às 18:00 (dezoito) horas, em primeira convocação, à Rua Batista de Carvalho nº 6-77, 5º andar, nesta cidade, a fim de deliberarem por escrutínio secreto sobre as seguintes matérias da Ordem do Dia:

a) Leitura, discussão e votação da ata da Assembléia Anterior ;

b) Leitura, discussão e votação pelo sistema de escrutínio secreto, da Proposta orçamentária para o Exercício de 2018 e respectivo Parecer do Conselho Fiscal.

Não havendo, na hora acima indicada, número legal de associados, para a instalação dos trabalhos em primeira convocação, a Assembléia será realizada uma hora após, no mesmo dia e local, em segunda convocação com qualquer número de associados presentes.

Bauru, 22 de Novembro de 2017

BENONE CABELO BATISTA
-Presidente-

PREFEITURA DE AGUDOS
AVISO DE LICITAÇÃO
PREGÃO (PRESENCIAL) N° 074/2017
EDITAL Nº 124/2017
PROCESSO N° 150/2017
TIPO: MENOR VALOR UNITÁRIO

OBJETO: Aquisição de 01 veículo de fabricação nacional zero quilometro, tipo utilitário(Pick-up) ano de fabricação e modelo 2018, na cor branca ou prata, 03 portas, com capacidade para 04 passageiros, direção hidráulica, ar condicionado, travas e vidros elétricos, potência mínima 1.4 CC, bicombustível, câmbio de 05 marchas a frente e 01 a ré e demais equipamentos obrigatórios exigidos pelo Contran, para atender as necessidades da Secretaria de Assistência Social do Município de Agudos/SP, conforme especificações e condições constantes no **Anexo II – Termo de Referência.**
DATA DA REALIZAÇÃO DA SESSÃO: 01/12/2017.
HORÁRIO DE INÍCIO DA SESSÃO: 09h00.
LOCAL DA REALIZAÇÃO DA SESSÃO:
DEPARTAMENTO DE COMPRAS E LICITAÇÕES
, localizado na Avenida Celidonio Neto nº 698 – Centro – CEP 17.120-000 – Agudos – SP.
ESCLARECIMENTOS E IMPUGNAÇÕES:
DEPARTAMENTO DE COMPRAS E LICITAÇÕES,
localizado na Avenida Celidonio Neto nº 698 – Centro – CEP 17.120-000 – Agudos – SP – Telefone (0XX14) 3261-3331 – E-mail: licitacaoagudos.sp@gmail.com
AGUDOS, TERÇA-FEIRA,
21 DE NOVEMBRO DE 2017.
ALTAIR FRANCISCO SILVA
PREFEITO MUNICIPAL DE AGUDOS

Classificados Jornal da Cidade
ANUNCIE
CLASSIFONE
3234-1000
98209-0001 Whatsapp
www.classifone.com.br
R. Bandeirantes, 8-27 - Centro
DISK ANÚNCIOS
3203-3000
3011-5046
R. Dr. Bernardino Tranchesi, 1-29
altura qd. 15 da Av. Cruzeirodo Sul
CLASSIFÁCIL
2106-0888
0800 703 0808
R. Virgílio Malta, 10-52 - Centro
CLASSIDIRETO
3104-3144
R. Xingu, 4-44 - Higienópolis

SALA DO EMPRESÁRIO®
PROGRAMA DE CAPACITAÇÃO, ESTRATÉGIA E MOTIVAÇÃO EMPREENDEDORA © 1987/10
www.memoria-empresarial.com.br ANO XXIII – Nº 766
Coleção PRÓ MEMÓRIA EMPRESARIAL © 1987 HÍFEN
Republicada para avaliação histórica

FRANQUIA PARA A ALMA

A idéia de franchising, associada a um produto ou a um serviço já reconhecido pelo mercado, de fácil consumo e pronto para ser implementado para reverter o investimento em lucro em curto espaço de tempo, está evoluindo e invadindo terrenos nunca antes imaginados. Além da necessidade constante de consumir, o ser humano também busca caminhos para a sua autorrealização que o ajudam a enfrentar e vencer os próprios limites. Nesse sentido, somente a prática de uma atividade artística é capaz de fazer com que cada um descubra e desenvolva talentos inatos como forma de expressão e de bem-estar em sintonia com o mundo. Foi com a proposta de levar a arte a todos os interessados que o artista plástico Laerte Galesso criou e comanda hoje a Academia Brasileira de Arte (Abra) – www.abra.com.br –, escola de arte e design que surge como opção inédita de franquia para quem tem afinidade com o universo das artes e deseja dedicar-se ao ensino de todas as modalidades artísticas no exercício do empreendedorismo. Em depoimento exclusivo e com muito ânimo para expandir o negócio, ele relata uma trajetória ousada, mas repleta de possibilidades de realização de vida tanto para franqueados quanto para alunos de todas as faixas etárias.

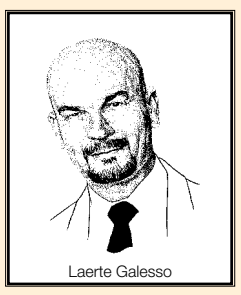
Laerte Galesso

Sonho

"A Abra surgiu de um sonho de levar adiante um projeto de ensinar arte para as pessoas, atividade que eu já desempenhava desde os 14 anos de idade. No início, contei com parceiros que me ajudaram com investimentos na parte administrativa, enquanto eu era responsável pela parte didática e cultural. Meus sócios me auxiliaram na formatação de programas, na contratação de professores, nos eventos, enfim, a levar o nome da escola. No começo, éramos três sócios e depois chegamos a ser quatro. Entretanto, quando completamos dez anos de atividades, passamos por um processo de divisão de sociedade em duplas, e, logicamente, todo mundo acaba perdendo um pouco da força do grupo quando ele acaba dispersando-se. Depois, passamos por mais um processo de divisão de sociedade no ano 2000, de modo que hoje sou o único responsável pela academia como sócio-fundador".

"Trouxemos para o mercado um conceito inédito em termos de valorização do ser humano em detrimento da técnica e com um sistema de atendimento individualizado".

Proposta

"Trouxemos para o mercado um conceito inédito em termos de valorização do ser humano em detrimento da técnica e com um sistema de atendimento individualizado. Todos esses fatores nos ajudaram a projetar a escola e a ganhar o reconhecimento que temos atualmente. Em 1997, chegamos à conclusão de que as unidades próprias eram ótimas, pois davam lucro, mas era muito difícil organizá-las. Foi então que pensamos em formatar um sistema de franquias. No início, eu achava que não estávamos tão organizados ainda a ponto de nos atirarmos no franchising, mas, conversando com pessoas do ramo, acabamos convencendo-nos de que essa estratégia de expansão seria interessante até para nos organizarmos internamente. A partir da formatação da franquia, começamos a elaborar os processos que deveriam ser usados para nós mesmos e, para isso, contratamos uma consultoria e ficamos um ano em estudo antes de fazer a primeira formatação. Hoje, temos uma unidade própria, três franquias e pretendemos expandir para cidades que comportem mais de 500 mil habitantes".

Treinamento

"Não pensamos em franquear arte, mas, sim, em franquear uma filosofia de trabalho que tinha um diferencial em relação à concorrência. Já existiam escolas de arte, mas quisemos ir por outro caminho, buscando a alternativa de valorizar o ser humano por meio da arte. Em primeiro lugar, tínhamos que ter uma equipe de professores que, além do conhecimento técnico, tivesse um bom relacionamento com as pessoas para conseguir transmitir o conhecimento necessário. Por isso, idealizamos o perfil de professores que íamos buscar e começamos a pensar em como treinar esse profissional para que ele se adaptasse a esse sistema flexível de ensino. O nosso professor tem que ser muito versátil dentro da modalidade dele, e temos isso muito claro, uma vez que ele entra, recebe um treinamento para se adequar ao ensino individualizado, com o objetivo de abranger os conteúdos que envolvem cada curso, incluindo aqueles em que o aluno visa o autoconhecimento e também os cursos técnicos para aqueles que pretendem ingressar no mercado".

Entrevista publicada em 10/12/2006 e republicada agora para avaliação histórica das experiências.

Realização: IMEMO – Instituto da Memória Empresarial
Diretor: Dorival Jesus Augusto. Conselho Assessor: Alberto Borges Matias (USP), Alencar Burti, Aparecida Terezinha Falcão, Carlos Sérgio Serra, Dante Matarazzo, Elvio Aliprandi, Irani Cavagnoli, Irineu Thomé, José Serafim Abrantes, Marcos Cobra (FGV), Pedro Ernesto Fabri, Roberto Faldini, Yvonne Capuano
Publicação: Hífen Comunicação Editorial – Redação: Maria Alice Carnevalli – Revisão: Lírio Carlos da Silva. e–mail: [sala@empresario.com.br].
APOIO:

MANTENEDORES:
Candinho Assessoria Contábil www.candinho.com.br
CNS Confederação Nacional de Serviços www.cnservicos.org.br
TRUCKVAN www.truckvan.com.br
ORCOSE Contabilidade e Assessoria www.orcose.com.br
Acesse o MAIOR ACERVO de EMPREENDEDORES: www.imemo.com.br

VAMOS COMBATER A DENGUE
Ninguém pode ficar parado

A Dengue

É uma doença febril aguda causada por um vírus, sendo um dos principais problemas de saúde pública no mundo.

O seu principal vetor de transmissão é o **mosquito Aedes Aegypti**, que se desenvolve em áreas tropicais e subtropicais.

O tempo médio do ciclo é de 5 a 6 dias, e o intervalo entre a picada e a manifestação da doença chama-se período de incubação. É só depois desse período que os sintomas aparecem. Geralmente os sintomas se manifestam a partir do 3° dia depois da picada do mosquito.

Fique atento

- Febre alta com início súbito
- Náusea, vômito e tontura
- Forte dor de cabeça

Os Sintomas

- Extremo cansaço.
- Moleza e dor no corpo.
- Muitas dores nos ossos e articulações.
- Dor atrás dos olhos, que piora com o movimento dos mesmos.
- Perda do paladar e apetite.

- Manchas e erupções na pele semelhantes ao sarampo, principalmente no tórax e membros superiores

Ações de combate

Nebulização

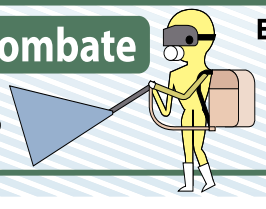

Eliminação dos criadouros

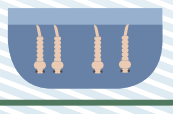

Cuidados

Ingerir muiro líquido e tomar a medicação prescrita pelo médico

Iniciativa Jornal da Cidade Bauru e grande região

INFO: GUILHERME MELLO