CLASSIFICADOS

APARTAMENTOS VENDEM-SE

Supremo Residencial 3 dorm (ste) aceito – valor F. 98132-4220 720798

TRIBECA
80m² 02 suítes + lavabo alto padrão piscina novo 480 mil próx. Shopping duplex espaço gourmet 99772-7047 721443

Via Vinci frente Fob sol da manha vazio2 dorms a\e 02 salas f. 99776-8117 721970

Vila Verde 3dorm,compl em arm., 997778002. 230976

LOCAÇÕES

1dormitorio, prox a AV Nações Unidas/Hotel Obeid, completo em armarios, com ar condicionado, 1vaga de garagem, F 99772-8990 722047

1dormitorio, prox a Av Nossa Senhora de Fatima/Colegio D'incao, completo em armarios, 1vaga, F 99772-8990 722046

ACESSE
nrimoveisbauru.com.br a imobiliária que mais cresce em Bauru. Ótimos negócios e oportunidades esperando por vc! Creci 22722J NR 3103-0000 ou 3241-0808 720590

Addad-Volpe, Costa Tropical, Cod 10726, 3d s/1suite, completo em armarios, sol da manha, varanda gourmet, 2 vag garagem, F 99721-8061 721702

Addad-Volpe, Ed Plati num, Cod 9572, prox USC, 1dorm, $600 comp AE, F 99756-4944 717730

Ap. mobiliado no sistema Apart Hotel, incluso faxina, wi fi, café da manhã, etc. F: 3234-7620 230795

Apto 01dor próx.USC, Edif.Ilha de Capri c/ elev. e garag.$450,00 F.99151-3116 720182

Avenida Nossa Senhora de Fatima, esquina, construo sob medida para a sua empresa, F 99772-8990 704872

Casa p/ república, mobiliada, 4 dorm, atrás do Paulistão da Nações F: 99772-6574 230989

Casa Paraíso 2dor pt fech muro alto d.prop 32342634/ 997624234 722026

Ed Alessandra 2 dorm, c/ estacionamento, próx. Bauru Shopping. $550. Adlar F: 3227-0689/ 99861-7552 230867

Ipiranga, res 3 dor, Falcão 2 dor e 1 dor, Falcão, Nipônica tr 32242930 Baurular 722003

Kitinete Jd TV $280 F: 99778-1100 230942

Kitinetes, Rua Maceió 6-51 V. Cardia e Rua José da Silva, Geisel, ambas $550. 99701-2622/ 3239-4450 230947

Lago Sul 4dor, sendo 3st F:99793-4258/ 3227-0054 722035

Lago Sul, fantástica 2 lotes, 600m2 ac 4 dorm/s/exc. área lazer Projeto 98114-4040 721887

Parinthins__ 1 dorm,ae Camburi_____ 1dorm,ae Liverpool_____ 1dorm Gran Torino _____ 2dorm Sevilha_____ 2dorm ae Trainon_____ 3dorm Projeto 98114-4040 721886

Pedrinho Mudanças. F: 99777-4904 721526

PREMIATTO
novo 2 suites completo lazer; lavanderia, 1/2gs rua Henrique Savi 3-62 Bolsa Imob 3234-3344 721500

Salão com. novo, px. Panelão. F: 99753-5566. 231024

Temos na região__ Unesp, USP, USC e_ ITE. Apartamentos, Kits e Residências veja + www. guerrero imoveis.com.br 3204-6056 Cr 14.416 722029

Vale Florido Bauru 04 dormitórios , Suíte Máster Lazer Completo R$ 3.500,00 F. 98132-4220 720792

www.mfximobiliaria.com.br

CASAS PARA TEMPORADA

Ap. Praia Gde meia quadr praia991931070 721667

P. Grde f. mar 6p 21/4 F:99771-6494 722031

PONTOS COMERCIAIS

Vende-se loja, Av. Castelo Branco 14-90, frente ao Confiança. 14 99772-1617. 230872

Vendo motel. F: 99606-8407. 230853

ESTABELECIMENTOS

Passo ponto restaurante Centro, ótimo $ 997018863/ 981657681 716306

Restaurante passo o ponto $7mil 99839-4523 722016

Troco bar por Fiorino- Furgão ano a partir de 2012 F:99711-8883 721487

SALAS E SALÕES

$ 350 Salão novo 200m2 novo; central prox av Nações já alugado 2 mil Bolsa Imov 99125-9000 721498

Alugo barracão 1.000 m² próx. coleg. Madureira PVA F:997831267 230811

TERRENOS VENDEM-SE

$ 70 Pq. Vista Alegre 5 x 31 Ótimos lotes. Ac. Financiamento Bolsa 99628-0583 711014

$1.3 R.Azarias Leite Q 8 Centro 968m² F:99103-0944 721450

$125mil Morada do Sol 510m² F:99711-8465 721775

(10,5x26) $135mil Jd Ferraz R.Rosevaldo A. Ribeiro Q.6 99715-7339 722017

145 mil - Res.Primavera 600 m2 - f. 99736-2394 721972

160 mil- Jard. Prudência- 561 m2- (faz 4 lotes)- Plano F: 99736-2394 721974

78 mil – V.Santista- 150 m2 plano/ asfalto/financia fone: 99736-2394 721973

Addad-Volpe, Bela Vista, Cod 10155, $130mil, 11x43, murado, aceita financiamento, pro ao Colegio São Francisco, F 99721-8061 721800

Addad-Volpe, Residencial Primavera, temos varios em preços e tamanhos, F 99781-8594 722044

ANNA LOTEAM.
Terrenos financiados pela Caixa, MCMV. R. Cussy Junior 9-60, 3206-1115 721627

Av. Pinheiro Machado qd. 10, aceita troca. 14 99772-1617. 230871

Carolina 12x24 c/ 2 casas antigas, $130 mil só à vista. 98877-3488. 230915

Cidade Jardim meio do cond. plano 300 mil. F: 99745-8393 722001

Colonial aberto 170mil 13x30 mts 99795-9491 Creci 97.113 721910

Ilha de Capri 2 lotes 11 e 12, 900m². 99792-7079/ 3223-1794 Falar c/ Ana Maria das 9h às 14h. 230911

Industrial $60 mil à vista ou financiado. F: 14 98135-5067. 230960

TOTAL IMÓVEIS
Terrenos à prazo, financiamento próprio. R. Monsenhor Claro 3-56 721824

JD. HELENA
Oportunidade única, _ saia já do aluguel lotes a prazo, sem comprovação de renda, agende uma visita R. Rio Branco 11-10. Tel: 3234-1155/ 3021-8667/ 98143-8188 720609

Lago Sul 320mil 450m² exc localização. 99795-9491.Creci 97.113 721907

Lago Sul 600mil 1145m² esquina, parcela. Creci 97.113. F. 99795-9491. 721909

Lago Sul, excelentes 450m, frente lago Projeto 98114-4040 721888

LIMPEZA
de terreno e Bobcat Fone:99776-5116 721144

Lotes fundo c/ Tiete e acesso ao Tiete em Arealva 1km do asfalto lotes de 450m² sendo $5mil de entrada e parc. de $568,00 por mes financ.direto c/ prop. contato F:99897-9900 99620-2945 palntão no local todo os dias!! veja fotos no site: chacarabauruarealva.wordpress.com 722008

Pque Nações 217m2 $ 70mil 99795-9491 Creci 97.113 721906

Quinta Blue 390m² Oportunidade F: (12)99713-0136(Daiton) 692516

Tamboré Bauru de 330mil por 295 mil F. 98132-4220 720789

TAMBORÉ
401m, ótima localização e ótimo preço (14) 99712-0009 230937

Terr. na beira do rio em Iacanga. F: 99771-6779 230948

V. FloridoII (377,15) plano F: 99741-2973 721176

V.Dutra 10x25 plano asfalto F:99772-1496 717592

Vale do Igapo poste 14- esquina prox.asfalto-12,5x40=500m2 plano-documentação. ok - permuta veiculos-3021-3738 -9-9776-8117 721971

Vilaggio3, esquina show Projeto 98114-4040 721889

Villaggio III 300mil 12x30mts bem localizado. 99795-9491. Creci 97.113 721908

Vl. Aviação, 12x50, ótima localização, ótimo preço, sem intermediário. F: 99743-9124 230535

TERRENOS COMPRAM-SE

Compro terrenos pago a vista. 99652-1847 / 99885-7394 721826

TERRENOS PERMUTAM-SE

Vdo lote 10x28, $65 mil próx. B.PM Pinheiro Machado 99696-9026 721842

FAZENDAS, SÍTIOS & CHÁCARAS VENDEM-SE

$150 mil na Rondon, próx Shinohara, 20.000m² luz,água, c/escritura, linda vista, 99652-2788 722000

$4.990 + parc. de $539 Rio Tietê Arealva 30193937/ 99852-7522 700105

1,5 alqs a 2km da FIB casa, água, luz rio ót. local F: 3011-0290. 715142

1Alq 1km da cidade de Arealva 20mt do asfalto c/ 4 estufas em funcionamento ,barracão e casa $220mil ac veículo F:99897-9900 722015

Chacar para morar a 1 km da Rondom a 18km de Bauru c/6 dorm. 2sts salão de festa c/ churrasq.,piscina,tanque de peixe terr.20mil m² fotos no site: chacarabauruarealva.wordpress.com 722009

Lotes fundo c/ Tiete e acesso ao Tiete em Arealva 1km do asfalto lotes de 450m² sendo $5mil de entrada e parc. de $568,00 por mes financ.direto c/ prop. contato F:99897-9900 99620-2945 palntão no local todo os dias!! veja fotos no site: chacarabauruarealva.wordpress.com 722022

FAZENDAS, SÍTIOS & CHÁCARAS ALUGAM-SE

Bem perto chácara casa confortável quiosque muito verde churrasqueira piscina. F. 99702-8699 721616

Chác. aluga fds Bauru F: 99758-7878 721423

Linda chác p/ festas 99793-4258/3227-0054 700128

VEÍCULOS VENDEM-SE

Astra GL, 2002, 1.8, álcool original, partic, $15 mil. F: 98814-8082 230985

Astra/10 flex 2.0 compl. novo F. 99712-4000 721911

C4 Pallas impecável 10 prata un dono compl 3366-5555/99874-6814 722014

Caravan Comodoro 89. F: 99724-0202 231028

Celta 1.0 2p prata ótimo estado F:99703-9522 721650

Civic EX 2003 com-pleto. 99631-4785 722019

Classe A 99 bordo $11mil F: 99642-9520 719036

Corolla 14 GLI, ún. dono.F:99711-9849 230975

Corolla 15, GL, prata, $ 62 mil. F: 99772-3143 230965

Corolla 2009 automático impecável. 3239-7272 721877

Corolla/06 XEI compl. novo aut. F.99712-4000 721912

Corsa 96 $6800. F: 3232-1164 721819

Corsa Sedan 2008 Life raridade 2º dono c/Financ. F:99703-9522 721643

Cruze LT 12 aut part. $40.200 F: 98142-0443 721670

Cruze LT Sedan 2012 automático. 3239-7272 721876

Eco Sport 08 preta flex completa, linda! só $24mil 99601-4166 721787

Escort Eropeu 94 tco p/ moto 99649-0886 722023

Fiat 500 completo teto elétrico comando de voz som 2013 branco ótimo estado. F. 99702-8699 721615

Fiesta 08 Flex 1.0 completo prata $17500 F. 99897-8600 721831

Fiesta 2013 1.6 Flex completo. 3239-7272 721879

Fiorino, 1.4, flex furgão compl, 14. R. Castro Alves 7-53. V. Souto. 230416

Fluence 2016 Verme-lho, completíssimo F:3239-2515 721798

Fusca 77 c/ reparos F:99703-9522 721651

Fuzion 2.5 2010 preto vdo/ tco. 97400-4303 719031

Gol 1.0 2p. 2014 99754-7623 721522

Gol 2000 completo 4p F.99703-9522 721644

Gol 99 1.0 ac. troca MI 2p. 3239-7272 721875

Gol G6 14 ar + dh prata 4pts. $26500 F. 99897-8600 troco 721829

Gol G6 2013 $4000 + 48 x 582. F. 99897-8600 721832

Gol G6 2015 1.6 completo 3239-7272 721878

Gol G6 prata $19900. F: 3276-4033 721833

Gol MI 98 $ 7900 F: 3232-1164 721820

Golf 2000 1.6 ótimo estado troco por moto F:99703-9522 721652

Monza, 90, SE classic, aut, vinho, 4p. F: 998733454 230944

Onix 2014 LT compl. (kit LTZ) 3239-7272 721880

Palio Attractive 1.0, 13, compl., cinza, un. dono, $26.500. F: 99625-1504 230931

Ranger 14 CD diesel 4x4 F: 99686-0123 722027

Saveiro 10 Trend G5 completa prata $19500 F. 99897-8600 721830

Saveiro 14 completa prata $29500. F. 99897-8600 721841

Saveiro completa 2008 99754-7623 721523

Siena 2010 completo $ 18800 F: 3232-1164 721821

Siena 2011 completo único dono 3239-7272 721881

Strada/11 Adventure compl. F.99712-4000 721914

Uno 07 4pts preto un dno $12mil 996429520 722025

Uno 2007 Flex 4p. impecável. 3239-7272 721874

Uno 96 2p branco $6.500 f: 98154-8943 722030

PREFEITURA MUNICIPAL DE ITAJU
AVISO DE LICITAÇÃO

A Prefeitura Municipal de Itaju torna pública a abertura da licitação, Tomada de Preços N.º 02/2017, Processo Administrativo N.º 232/2017.
OBJETO: O objeto da presente licitação e a contratação de serviços continuados de transportes de estudantes da zona rural do Município de Itaju.
O protocolo dos invólucros "Documentação" e "Propostas", deverá ser realizado até o dia 26 de abril de 2017 às 08h15 na Secretaria da Prefeitura Municipal de Itaju, onde a abertura do envelope "Documentação" será realizada no mesmo dia, as 08h30.
O edital em inteiro teor está disponível no endereço eletrônico www.itaju.sp.gov.br. Informações serão fornecidas pela Comissão Permanente de Licitações, sito a Rua João Zamboni Asparetto, n.º 297 - Centro, Itaju/SP, no horário das 08h às 11h30.
Telefone: (14) 3667.1109

Itaju, 08 de abril de 2017
José Luis Furcin
Prefeito Municipal

AVISO DE LICITAÇÃO
PREFEITURA MUNICIPAL DE PIRATININGA
Despacho do Senhor Prefeito

De: 06/04/2017
Processo Administrativo Nº. 013/2017 - Pregão Presencial Nº. 0006/2017
Carlos Alessandro Franco Borro de Matos - Prefeito Municipal
Torna público aos interessados que encontra-se aberto procedimento Licitatório na Modalidade Pregão presencial, do tipo menor preço POR ITEM, mediante REGISTRO DE PREÇOS objetivando AQUISIÇÕES PARCELADAS DE CARGAS DE GASES MEDICINAIS E LOCAÇÃO DE EQUIPAMENTOS, DESTINADOS A MANUTENÇÃO DOS SETORES DA SAÚDE EM SISTEMA DE COMODATO DOS CILINDROS POR PRAZO DE 12 MESES. Estará recebendo os envelopes com as propostas referentes ao objeto em epígrafe no dia 24/04/2017 às 10:20 na Sala de Licitações Praça Dr. Mario Ribeiro da Silva, Nº. 14 - Centro - Piratininga, 2º andar. Informa, ainda, que cópia do Edital encontra-se à disposição no site www.piratininga.sp.gov.br, no campo licitações. Informações adicionais poderão ser obtidas por meio do telefone (14) 3265-9530, ou e-mail licitacao@piratininga.sp.gov.br.

SEGUNDO TABELIÃO DE NOTAS E DE PROTESTO DE BAURU

EDITAL 08/04/2017 - Existe(m) neste Tabelionato sito na Rua Bandeirantes, 12-59 para ser(em) protestado(s) o(s) Documento(s) abaixo discriminados. 549680 - FRANCISCO CHAGAS SILVA RAMOS - CPF: 61386898287 - CBI - Q – ALTAMIRA -PA. 550068 - ANA ANTONIA BENTO DE AGUIAR - CPF: 12003323856 - DM - B - MACATUBA-SP. 551469 - AGRICOLA MASSOCATO - CNPJ: 11334799000683 - DMI - D - AREALVA-SP. 551473 - BIOCLONE REFLORESTAMENTO E TRANSPORTES - CNPJ: 14720090000108 - DMI - P - AREALVA-SP. 551938 - CLAUDEMIR JESUS DA SILVA - CPF: 09614813822 - DMI - D 551887 - CLAUDIO ROSSETO - CPF: 04923203811 - C - C 552162 - COSMO IND DE DIAMANTADOS - CNPJ: 07682301000191 - DMI - F - AREALVA-SP. 551888 - DANIEL MENDES TAVARES - CPF: 40813540810 - CBI - L 552226 - DANIELA OLIVEIRA ORTIZ CONFECCOES - ME - CNPJ: 12652635000152 - CDA - O 552152 - DEBORA CRISTINA DA SILVA ARANDA - CPF: 39796943808 - DMI - D 551965 - EDSON FERREIRA DA SILVA - CPF: 16176483883 - DMI - A 551945 - ESTEVAR ALCANTARA - CPF: 13667661800 - DMI - C 551964 - EVANDRO SALES LOURENCO DA SILVA - CPF: 14597318836 - DMI - A 552229 - FARMACIA E DROGARIA NISSEI S/A - CNPJ: 79430682023920 - CDA - M 551930 - FATIMA ELISABETE VOLPATO FERREIRA - CPF: 00185838812 - DMI - F 551978 - IZABETE APARECIDA CREMASCO 00197791867 - CNPJ: 21614766000136 - DMI - C 552202 - JOAO LUIZ SOARES MEDOLA ME - CNPJ: 07993201000186 - DMI - C 551935 - JOAO VICTOR DE ALMEIDA - CPF: 32721244892 - DMI - E 551890 - JORDAN RAMOS ADRIANO DA SILVA - CPF: 32469749859 - DMI - B 551932 - JOSE EMERSON FERNANDES - CPF: 15829751836 - DMI - E 552008 - JOSE FRANCISCO NETO - CPF: 26494118801 - DMI - A 551957 - JOSE GUILHERME RISSE - CPF: 30668399821 - DMI - B 552007 - JOSIMAR GOMES - CPF: 06781846825 - DMI - A 551947 - KATIA ANDRESA PIANTE - CPF: 27021903839 - DMI - C 552119 - LEONARDO BARBOSA PERINI ME - CNPJ: 24064561000112 - C - D 552219 - LEONEL & PIRES ROUPAS LTDA - ME - CNPJ: 08643027000104 - CDA - F 551402 - LOURIVAL DOS SANTOS - CPF: 53913744800 - NP - A - AREALVA-SP. 552245 e 522246- LOURIVAL MIRANDA DO NASCIMENTO JUNIOR - CPF: 21703435800 - DMI - A 552238 - MARCIA PELLEGRINI ME - CNPJ: 07871378000100 - CDA - G 551937 - MARCIA REGINA DA SILVA SCARABELLO - CPF: 26495776810 - DMI - D 552234 - MATHEUS DE ALMEIDA BREGA - CPF: 35127984890 - CDA - K 552223 - N N COMERCIAL DE UTILIDADES DE BAURU LTDA - CNPJ: 02891276000132 - CDA - F 552231 - NORDESTE COMERCIO DE VIDROS LTDA - CNPJ: 71702617000105 - CDA - C 551915 - OSEIAS BERNARDO DA SILVA - CPF: 26693294898 - DMI - A 551933 - PRISCILA CRISTINA PEREIRA LUIZ - CPF: 35500887874 - DMI - E 551896 - ROBSON LUIS DO CARMO 25239995877 - CNPJ: 22383649000171 - DMI - C 551946 - RODRIGO HETTSHEIMEIR - CPF: 25604696854 - DMI - C 551948 - ROSANGELA DO CARMO PEREIRA - CPF: 17401150824 - DMI - C 551624 - RR PRESTACAO DE SERVICOS DE TERRAPLANAGEM - CNPJ: 02123793000161 - DMI - B - AREALVA-SP. 551941 - SANDRA REGINA SOBREIRA GARCIA - CPF: 25651370870 - DMI - D 551991 - SIDNEI VIEIRA DE FREITAS JUNIO - CPF: 31399174819 - DMI - B 551958 - SOCORRO LIMA DOS SANTOS FELIPE - CPF: 01518021816 - DMI - B 552225 - TERAPIA DA MODA LTDA - EPP - CNPJ: 03317219000107 - CDA - P 552233 - VICTOR RIBEIRO MENDES PALHANO - CPF: 33525175841 - CDA – M. NOTA DO TABELIONATO: Pelo presente edital fica(m) o(s) responsável(eis) intimado(s) a pagar/aceitar(em), contestar ou sustar judicialmente até 10/04/2017 das 9h às 17h, de acordo com as N.S.E.C.G.J/S.P.. O interessado poderá fazer o pagamento em dinheiro ou por meio de boleto bancário de cobrança. Também é aceito pagamento por meio de cheque visado e cruzado ou administrativo, emitido no valor equivalente ao da obrigação, devendo ainda estar em nome e à ordem do apresentante, e ser pagável na mesma praça, sem prejuízo das despesas comprovadas, custas, contribuições e emolumentos devidos, de responsabilidade do devedor, que deverão ser solvidos pelo interessado no mesmo ato, em apartado, vedado cheque comum. Em se tratando de Microempresa ou de Empresa de Pequeno Porte, incidirá o disposto no art. 73 da Lei Complementar nº 123, de 14 de dezembro de 2006. BAURU, 8 de ABRIL de 2017 - SEBASTIÃO POMARO.

R. Bandeirantes, 12-59 - Exp. 2ª a 6ª - 9h às 17h - Tel. 14 3879-4260

Bazar Beneficente

ROUPAS - SAPATOS
ACESSÓRIOS
UTENSÍLIOS DOMÉSTICOS

08/04
SÁBADO - DAS 9 ÀS 16H

Igreja O Brasil para CRISTO
NOVA ESPERANÇA

RUA SARGENTO JOSÉ DOS SANTOS, 12-40
(EM FRENTE A ESCOLA CAIC)

RETIFICAÇÃO DO EDITAL DE CONVOCAÇÃO DE ASSEMBLÉIA GERAL

ALBB LUSO BAURU

O NÚMERO CORRETO DE CONSELHEIROS TITULARES A SEREM ELEITOS PELA ASSEMBLEIA GERAL A SER REALIZADA EM 30/04/2017 É DE 06 (SEIS) CONSELHEIROS TITULARES E 03 (TRES) CONSELHEIROS SUPLENTES, E NÃO 9 (NOVE) CONSELHEIROS TITULARES, COMO COSNTOU NAS PUBLICAÇÕES DE 29 E 31 DE MARÇO/2017.

Bauru, 07 de abril de 2017.
Gilberto Antonio Sperotto
Presidente do Conselho Deliberativo

ASSOCIAÇÃO ALPHAVILLE BAURU – CNPJ 21.826.105/0001-20
ASSEMBLEIA GERAL ORDINÁRIA
EDITAL DE CONVOCAÇÃO

O Presidente do Conselho Diretor da Associação Alphaville Bauru convoca os associados da referida associação para, nos termos do Estatuto Social, se reunirem em ASSEMBLEIA GERAL ORDINÁRIA, que será realizada no próximo dia 25 de abril de 2016 no salão social do Alphaville Bauru Clube, localizado no loteamento Alphaville Bauru, na Rodovia Engenheiro João Batista Cabral Rennó, km 236, no município de Bauru/SP, obedecendo aos seguintes horários e "quórum" para sua instalação: 1) às 19:00 horas, em primeira convocação, com a presença mínima de associados titulares de metade mais um dos votos; 2) às 19:30 horas, em segunda convocação, com a presença de qualquer número de associados titulares em condições de votar, caso não tenha havido quórum para instalação em primeira convocação; para deliberação sobre os seguintes assuntos:
ORDEM DO DIA:
1. Apreciar, deliberar e votar a aprovação referente ao relatório anual e às contas da Administração, relativamente ao exercício social encerrado, bem como apreciar e deliberar sobre a Proposta Orçamentária, examinar o Balanço Geral/Balanço Anual/Balancetes, a demonstração da Receita e Despesa, as Contas prestadas pelo Conselho Diretor e o Parecer do Conselho Fiscal.
2. Outros assuntos.

Bauru, 06 de abril de 2016.
Osiris Luiz Ribeiro
Presidente do Conselho Diretor da Associação Alphaville Bauru

OBS 1 – Na Assembleia todos os presentes deverão estar munidos de documentos de identidade com foto que comprovem sua condição de associado, ou munidos de procuração. Os representantes legais das pessoas jurídicas deverão comprovar tal condição, mediante a apresentação de contrato social ou Ata de Eleição de Diretoria, ou ainda de procuração. A procuração deve conter reconhecimento de firma da assinatura. Em caso de cópia de documentos, estas devem ser autenticados.

MUNICÍPIO DE PRESIDENTE ALVES-SP
Aviso de Publicação dos Resultados Parciais do Concurso Público nº 01/2017 e Processo Seletivo Público nº 01/2017

O Município de Presidente Alves-SP, avisa a todos os interessados que se acha publicado os Resultados Parciais do Concurso Público nº 01/2017 e do Processo Seletivo Público nº 01/2017, nos seguintes locais: Por afixação no **Átrio Público desta Prefeitura**, nos sites: www.fenixconcursos.com.br, www.presidentealves.sp.gov.br, no Diário Oficial Eletrônico do Município no site: www.diariooficialeletronico.jor.br/presidente_alves/, informações no telefone (14) 3587-1271.

AVISO DE LICITAÇÃO
PREFEITURA MUNICIPAL DE PIRATININGA
Despacho do Senhor Prefeito

De: 06/04/2017
Processo Administrativo Nº. 012/2017 - Pregão Presencial Nº. 0005/2017
Carlos Alessandro Franco Borro de Matos - Prefeito Municipal
Torna público aos interessados que encontra-se aberto procedimento Licitatório na Modalidade Pregão presencial, do tipo menor preço POR ITEM, mediante REGISTRO DE PREÇOS objetivando AQUISIÇÃO PARCELADA DE TIRAS REAGENTES, SERINGAS E LANCETAS PARA INSULINO DEPENDENTES. Estará recebendo os envelopes com as propostas referentes ao objeto em epígrafe no dia 24/04/2017 às 08:20 na Sala de Licitações Praça Dr. Mario Ribeiro da Silva, Nº. 14 - Centro - Piratininga, 2º andar. Informa, ainda, que cópia do Edital encontra-se à disposição no site www.piratininga.sp.gov.br, no campo licitações. Informações adicionais poderão ser obtidas por meio do telefone (14) 3265-9530, ou e-mail licitacao@piratininga.sp.gov.br.

MUNICÍPIO DE AGUDOS
AVISO DE PRORROGAÇÃO

PREGÃO (PRESENCIAL) N° 046/2017
EDITAL Nº 049/2017
PROCESSO N° 057/2017
TIPO: MENOR PREÇO
OBJETO: Registro de Preços para a Aquisição de 4.000 Pacotes de Papel Sulfite A4, conforme especificações constantes do Anexo II – Termo de Referência.
DATA DA REALIZAÇÃO DA SESSÃO: 24/04/2017.
HORÁRIO DE INÍCIO DA SESSÃO: 08h00.
LOCAL DA REALIZAÇÃO DA SESSÃO: DEPARTAMENTO DE COMPRAS E LICITAÇÕES, localizado na Avenida Celidonio Neto nº 698 – Centro – CEP 17.120-000 – Agudos – SP.
ESCLARECIMENTOS E IMPUGNAÇÕES: DEPARTAMENTO DE COMPRAS E LICITAÇÕES, localizado na Avenida Celidonio Neto nº 698 – Centro – CEP 17.120-000 – Agudos – SP – Telefone (0XX14) 3261-3331 – E-mail: licitacao@agudos.sp.gov.br.
AGUDOS, SEXTA-FEIRA, 07 DE ABRIL DE 2017.
ALTAIR FRANCISCO SILVA
PREFEITO MUNICIPAL DE AGUDOS

RIL
FRETAMENTO DE ÔNIBUS P/ EXCURSÕES
DOUBLE DECK/LD/IRIZAR/ MARCOPOLO GERAÇÃO VI/VII.
FAÇA SUA RESERVA:
14 – 3201-7215/3201-7200 (IVAN)
Visite nosso site www.ril.com.br
E-mail fretamento@ril.com.br

MUNICÍPIO DE LUCIANÓPOLIS
ABERTURA DE LICITAÇÃO

MODALIDADE: PREGÃO PRESENCIAL Nº. 02/2017 – OBJETO: Registro de Preços, de medicamentos, relacionados no Memorial Descritivo, observados as especificações ali estabelecidas, visando aquisições futuras pela Administração Municipal. O edital estará a disposição, a partir de 11/04/2014, pela INTERNET no site www.lucianopolis.sp.gov.br, ou no Paço Municipal, Gabinete do Prefeito, sito à Rua Maurílio Roque Toassa, 510, de segunda a sexta-feira, nos horários das 09 h00 min às 11 h 00 mim e das 13 h 00 mim às 17h00 mim. Data a Realização: 02, 03 e 04 de maio de 2017. A sessão pública de processamento terá início às 09h00min do dia 02/05/2017. Quaisquer informações poderão ser obtidas pelo telefone (14) 3286 1209 / 3286 1177, ou pelo e-mail gabinete@lucianopolis.sp.gov.br
(A DEBITAR) (8/4/2017)

MUNICÍPIO DE AGUDOS
AVISO DE LICITAÇÃO

PREGÃO (PRESENCIAL) N° 047/2017
EDITAL Nº 050/2017
PROCESSO N° 060/2017
TIPO: MENOR PREÇO POR ITEM
OBJETO: Aquisição de Oxigênio Medicinal e Ar Comprimido Medicinal, para a Secretaria Municipal de Saúde, conforme especificações constantes do Anexo II – Termo de Referência.
DATA DA REALIZAÇÃO DA SESSÃO: 24/04/2017.
HORÁRIO DE INÍCIO DA SESSÃO: 10h30.
LOCAL DA REALIZAÇÃO DA SESSÃO: DEPARTAMENTO DE COMPRAS E LICITAÇÕES, localizado na Avenida Celidonio Neto nº 698 – Centro – CEP 17.120-000 – Agudos – SP.
ESCLARECIMENTOS E IMPUGNAÇÕES: DEPARTAMENTO DE COMPRAS E LICITAÇÕES, localizado na Avenida Celidonio Neto nº 698 – Centro – CEP 17.120-000 – Agudos – SP – Telefone (0XX14) 3261-3331 – E-mail: licitacao@agudos.sp.gov.br.
AGUDOS, SEXTA-FEIRA, 07 DE ABRIL DE 2017.
ALTAIR FRANCISCO SILVA
PREFEITO MUNICIPAL DE AGUDOS

Classificados Jornal da Cidade

ANUNCIE
CLASSIFONE
3234-1000
98209-0001 Whatsapp
www.classifone.com.br
R. Bandeirantes, 8-27 - Centro

DISK ANÚNCIOS
3203-3000
3011-5046
R. Dr. Bernardino Tranchesi, 1-29 altura qd. 15 da Av. Cruzeiro do Sul

CLASSIFÁCIL
2106-0888
0800 703 0808
R. Virgílio Malta, 10-52 - Centro
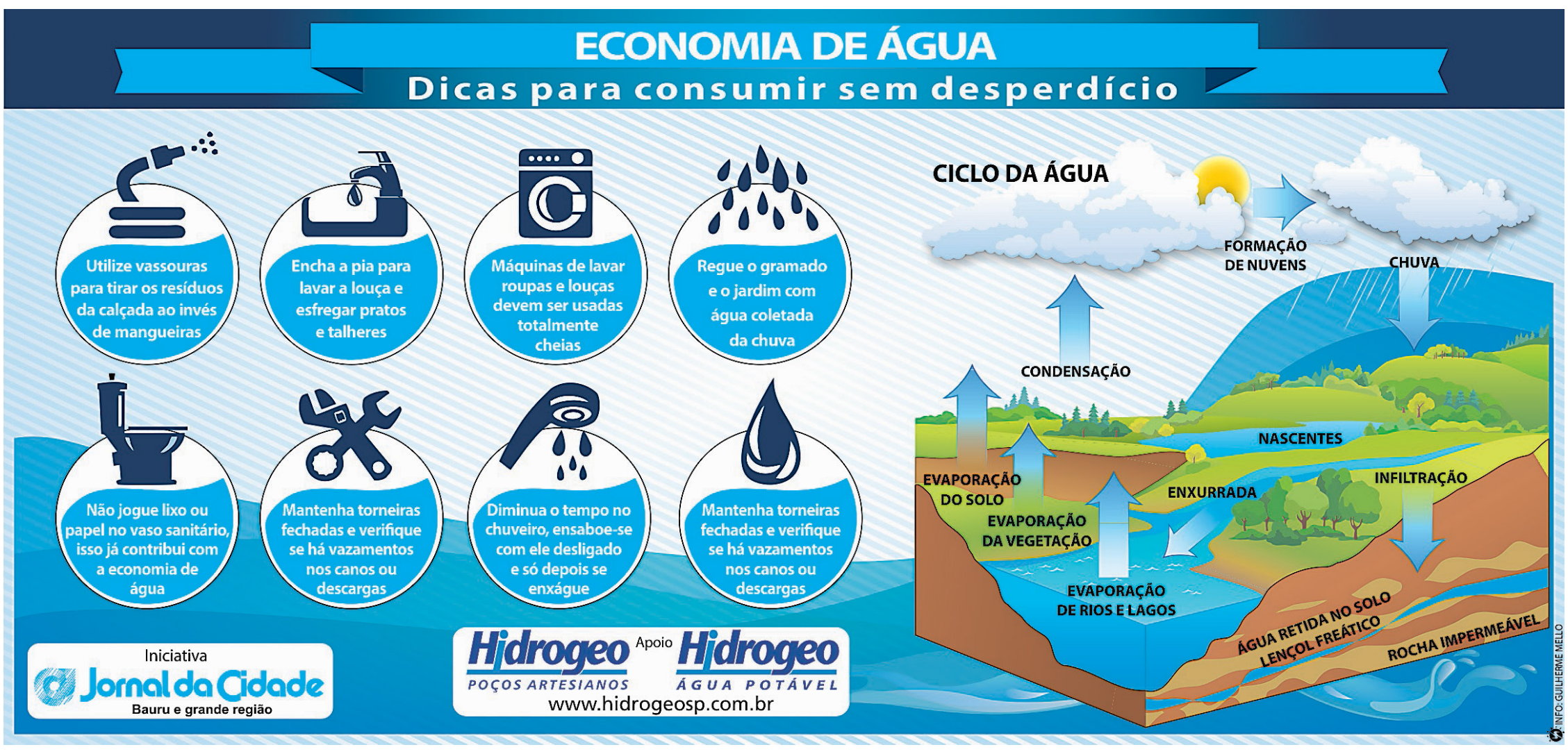
CLASSIDIRETO
3104-3144
R. Xingu, 4-44 - Higienópolis