

CORTE LONGITUDINAL - A
ESCALA 1:50

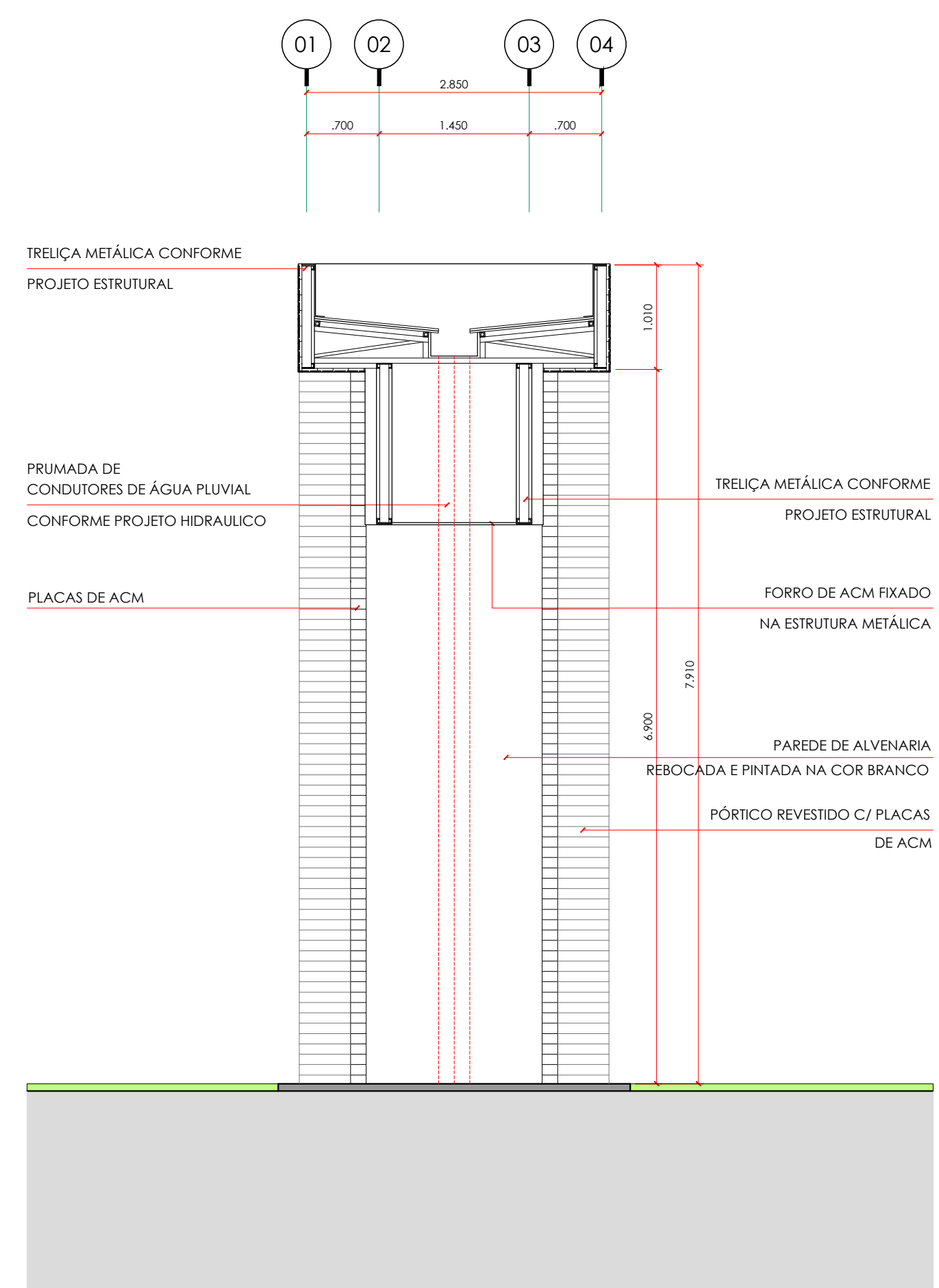

CORTE TRANSVERSAL - B
ESCALA 1:50

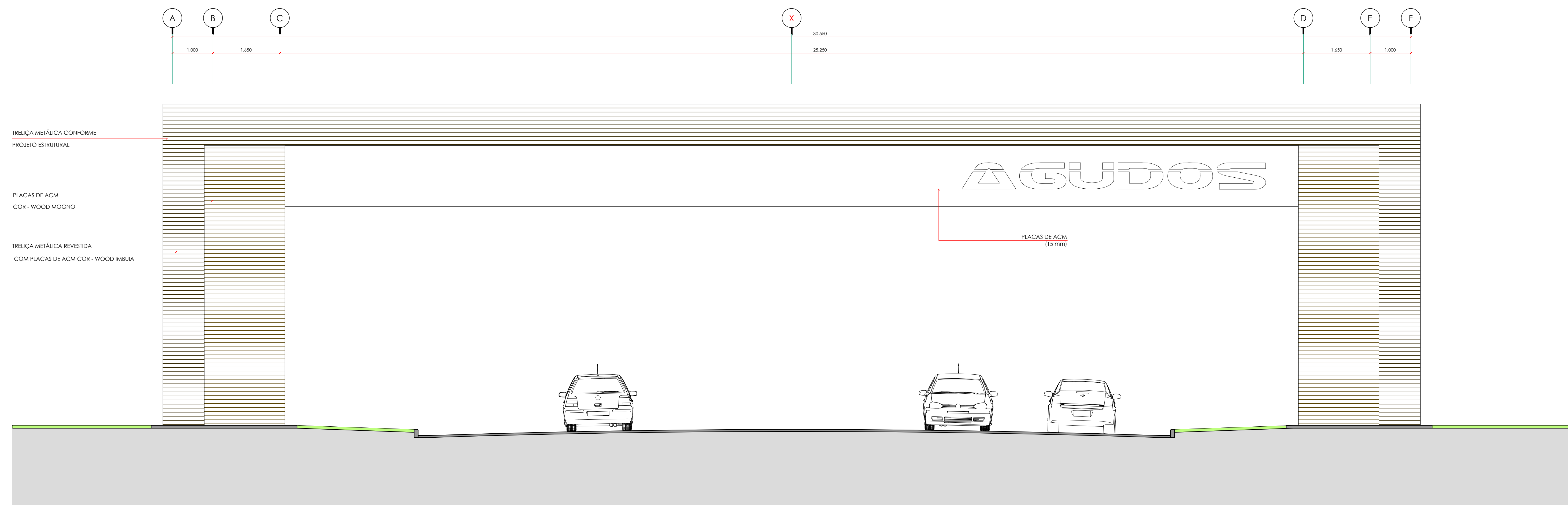

ELEVAÇÃO FRONTAL - E1
ESCALA 1:50

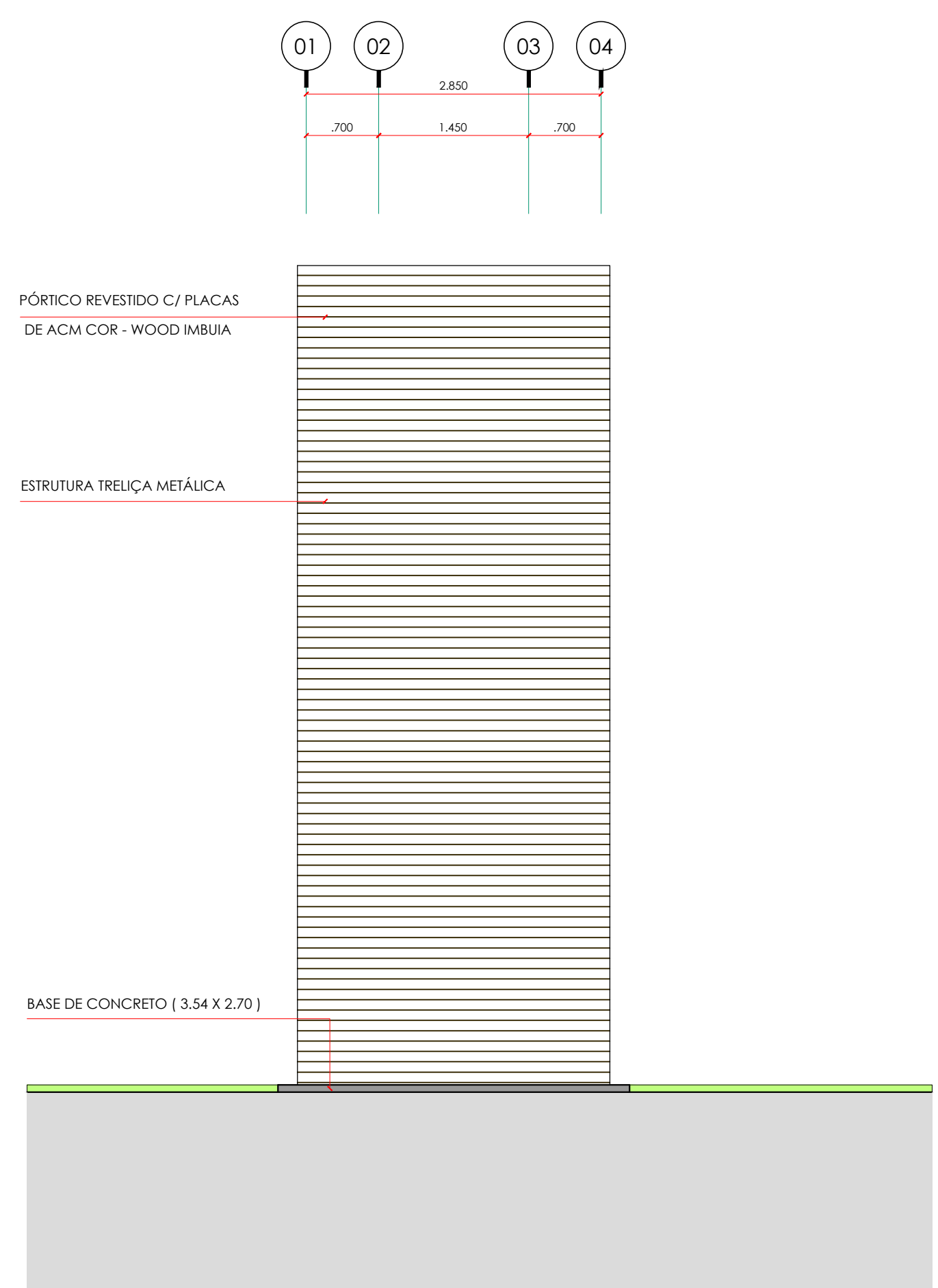

ELEVAÇÃO LATERAL - E2
ESCALA 1:50

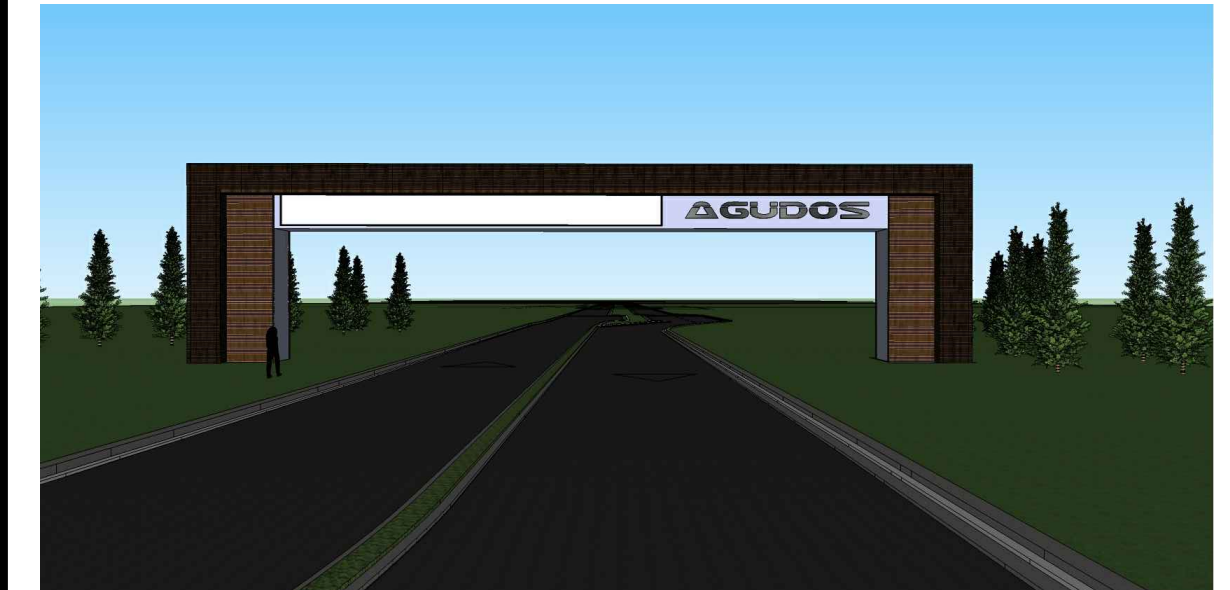

Rua Manoel Valêncio, 100 - Jd. Sto. Antonio
Agudos - SP - fone (19) 344 - 3202 4000
www.arcondi.com.br
arcondi@arcondi.com.br
cel (19) 344 3202 4000

arcondi
arcondi

TÍTULO DA BRANCHA:
PLANTA e COBERTURA DO PORTAL DA CIDADE

Nº DA FOLHA:
03/03

TÍTULO DO PROJETO:
**CONSTRUÇÃO DE UM PORTAL DE ENTRADA DA CIDADE
ACESSO "RICHARD FREUDENBERG"**

PROPRIETÁRIO:
PREFEITURA MUNICIPAL DE AGUDOS - SP
PRAÇA TIRADENTES, N.º 650 - CENTRO
CNPJ: 46.197.444/0001-74

ENDEREÇO:
ACESSO "AV. RICHARD FREUDENBERG" A RODOVIA MARCHEL RODON - AGUDOS/SP

CADASTRO MUNICIPAL:
00.00.00

LOCALIZAÇÃO: ACESSO "AV. RICHARD FREUDENBERG" AGUDOS/SP

QUADRO DE ÁREAS:
VER TABELA DE ÁREAS FOLHA 02/03

PREFEITO MUNICIPAL:
EVERTON OCTAVIANI

SITUAÇÃO S/ ESCALA:
A aprovação deste projeto não implica no reconhecimento por parte da Prefeitura do direito de propriedade do terreno e nem exime o projetista de sua responsabilidade sobre o mesmo.

PROJETO E RESP. TÉCNICO:
ARQ.º JOSÉ AFONSO BARBOSA CONDI
REGISTRO CAU Nº: 47126-4
ISS/FM AGUDOS 4-84-1990
RG 8.850.080-0-SP-SP / CPF 959.253.700-00
RUA MANOEL VALENCIO, Nº 100 - AGUDOS - SP FONE: 3362-4000

COLABORADORES:
DESENHISTA CAMILA CONTRERI - TEL: (19) 3088 - 9932
DESENHISTA FLÁVIO VACULAK - TEL: (19) 307781 - 9708