Jornal da Cidade

CLASSIFICADOS

EXCURSÕES

Ubatuba: (Feriado Tiradentes) 20 à 24/04 c/ café e jantar. Inf. e reservas (14) 3203-9106 / 3206-8518 / 99680-9475 Neia
646023

DISK-VAN

$ót. Vans. 3021-6464/ 99691-0931 / 3256-0248
208719

EMPREGOS

Busco pessoas sérias p/ vendas diretas, ag. sua apresentação. 997746353/ 981054510
641949

Contrata-se aux.de cozinha, interessados enviar CV p/ b.andriotti@grupotdr.com.br. Sigla Aux. coz
209145

Contrata-se mecânico c/ exp. Entregar CV horário comercial R: Alberto Paulo Vich 3-64 Mary Dota
209151

Emprego Japão, Embarque imediato F:99647-1223
648759

Empresa contrata: Aux. Departamento Pessoal, Cv p/ R: Bandeirantes 8-27 Sigla: JK.
648844

Op de Caixa tarde / noite que resida no Geisel ou região CV p/ email lencoisvagas @gmail.com
648843

RIL
FRETAMENTO DE ÔNIBUS P/ EXCURSÕES
DOUBLE DECK/LD/IRIZAR/ MARCOPOLO GERAÇÃO VI/VII.
FAÇA SUA RESERVA:
14 – 3201-7215/3239-2388 (IVAN)
Visite nosso site www.ril.com.br
E-mail fretamento@ril.com.br

SERVIÇOS

$ 0,00 a volt 30116172 $40apCarreto/ Monta
648842

$ 0,01 carreto/ frete/ mud. baú 99711-2228
645900

$ 0,51 Mudanças/Mont 3016-6012/99869-2625
646155

$ 0,99 - 3021-5145 Carreto/ Frete/ Hyundai
548433

$ 05, (14)99890-5276 Montador Moveis
648761

$ Acessível 3011-0099 carreto com Saveiro
638346

$ bom encanador consertos válv.,telhado, calhas 99701-4545
630902

$ bom Limpeza de Terreno e poda árvore 99731-0308
639215

$ bom Urbano Mudanças 99772-5851/ 98209-2029
465333

$ót.Encanador vazamento c/ aparelho 3018-0284
595506

99126-3217/ 99729-7174 98801-7926 Refrigeração Leao Assist. Técnica Maq lavar, Geladeira, Ar Condicionado.
568554

99729-4543 /99805-2365 Jardinagem,limp.Terreno Melhor preço de Bauru
648827

Agência Detetives. F: 99792-5263/ 3016-9537
208093

Araújo const. e ref. pedr, pint, hidr, telh. 3016-0127/ 99676-1053
423481

CONTROLEPRAGA
Morcego 2ano garant Cupins 5ano garantia Pombo,rato,formiga,etc. F.(14)99732-6591.
615918

Cuidadora de idosos e faxina em geral. F: 99867-6722
209196

Desentup Limptec máq. Rotoruter F: 3238-5094
638381

Desentup.c/ máquina ac.cartão 3018-1838
459579

Desentupidora CAP com máq. Rotoruter 3018-4736
638341

Desentupidora CWD c/ máq. Rotoruter 3203-0433
638382

DISK DUCHA
Serviço em domicílio lavagem e polimento. Whats: (14) 99138-4361(Tiago)
648838

Ealp Advocacia (014) 997907929 advocacia e consultoria
209194

Imposto de Renda Declare o seu! F: 14 99640-9197
208269

Jardinagem geral poda arvore F:99609-5129
648826

Limpeza ar condic. à partir $60,Instalação de ar a partir de $320. F.99775-8509
648766

Paulo pedreiro. Azulejista, pintor e peq. reparos F: 99822-2578
630045

Pedrinho Mudanças. F 3011-6309/ 99777-4904
638348

Pinte sua casa e seu comercio p/ menor $ 99660-1965
648794

Pinturas em geral preço $ imbatível Tel. 99687-3406
638380

Reforma estofados e cadeiras. F:3222-4102.
208092

SÓ FOGÕES
Consertos 3224-3330
630364

Só Sinteko Rasp. e aplicação 3214-4417
422251

Synteko 3016-1313 ou 99788-7816
640561

Tapeçaria Bastos Reforma sofá e cadeiras 3x s/ juros 3011-0290
640793

MÓVEIS

Conserto cadeiras de escritório. F: 3232-6772
638389

Prateleiras de aço, móveis usados para escritório. F: 3234-5101 / 3218-4489
645411

MARMITAS

3223-4055/91344095 Diskmarmita/ marmitex
422219

MATERIAIS DE CONSTRUÇÃO

250 varas de eucalipto p/ constr. 99876-9050.
209218

ANDAIMES
Betoneira, compactad. ferramentas elétricas p/ obras Lokan 3239-9300
556700

BETONEIRAS
Compactadores, rompedores e máquinas. Locmaster F: 3223-0504
638355

Caixa d'água 2.500 e 5 mil lts. F: 998769050.
209219

Churrasqueira Colonial Bauru 3237-2102
486863

Churrasqueira é só na Expansão 32037498
560054

Contêineres p/ obras é na São Sebastião locações. F. (14) 3241-0833 / 99652-8101
638410

ESCORAMENTO
De laje locação e montagem. Consulte Lokan 3239-9300
556698

Tijolos baianos de 8 furos 1ª, $369,00 o milheiro. F: 99847-4131.
209197

Tijolos de 6, 8 e 9 furos, 8 furos $365, telhas romanas, portuguesas, impermeabilizada. 99722-4769
209212

Tintas e Texturas compre na fábrica. F: 3241-0814 Decorcril
638359

IMPLEMENTOS AGRÍCOLAS

Trator Agrale 6180 4x4 2010 c/ ar cond. F: 99696-4945
648835

AULAS & CURSOS

POLÍCIA
Prof. Daniel Barreira especializado em concursos das carreiras policiais. O único que te acompanha em todas as fases: escrita, física, psicológica e investigação social, pois não adianta só passar na primeira fase como todos pensam, mas sim tomar posse do seu sonho. Com sua didática diferenciada vem realizando sonhos, daquelas pessoas que são descreditadas por muitos. Editais previstos para o início do ano. 99889-8178
647008

ANIMAIS & AVES

Alevinos: Pintado, Pacu, Matrinxã e outros. F: 997659576/ 997543249
640615

Ração p/ boi, porco, galinha e etc.99677-9583
642016

FESTAS

Buffet Infantil Mundo Encantado, promoção de inaug.. F: 991199285. mundoencantado@gmail.com
209169

Buffet Lacerda pess $28,90. F.3236-3406
623834

Decoração Igreja ou Salão $600.F:3236-3406
503249

www.chacarasantafelicidade.com.br e Buffet Sta Felicidade3879-6886
645403

MÁQUINAS & MOTORES

Cort de Frios Filizola seminovo 99643-7202
648841

SEMENTES & MUDAS

-$ Agrograma $ 4,00 p/ m² 99712-0847 / 99769-7007
633703

DIVERSOS

$ 6X S/ JUROS
B.A. Serralheria, vários portões a pronta entrega. F:3238-2499
647647

1 Portão basculante 2,5x3 completo $ 2mil parc no cartão até 12x. Faço portão barato e reformo F: 996510347/ 988233153
647140

A. telas mosquiteira, porta, jan., box, p. sanfonada. 3018-5663
640273

Alarme Alugado c monitoramento $60/ mês 3011-6094 c/ Isao
476088

Antenas JR Digital HD Sky Pré Pago, suportes TV Led LCD, lanternas Bike e normal. R.15 de Novembro 5-73 3214-4631 / 3011-8768
638372

Antenas VHF + UHF Digital inst. e manutenção. Sercotel 3224-3624
647222

Aparelho de musculação 10x. 998769050.
209217

Arrecada-se qqr tipo de material de constr, movéis, etc. p/ família que foi desabrigada! 997642485/ 997642579
648840

ART TOLDOS
996214543/ 32125330
462764

AUTO ESCOLA
Universal promoção carta carro e moto 1.199,99 a vista ou 5 x 290,00, carro ou moto 999,99 ou 4 x 290,00. R Rio Branco, 9-53 F. 3214-3669 planos até 12x
647561

Box Vidro Liquidação 5x 3011-5883 porta/jan
645361

CASA DASREDES
Redes de Proteção apts quadras, piscinas, etc. 7 anos de garantia. F: 3239-8964 /99791-2029 50 anos servindo você
645358

Concertina, R$19,90 RCRconcertina.com.br 3016-6932/ 99618-8186
638458

CONCERTINA
Fort Telas F: 3236-1551
638342

Conselheira Espiritual ajuda e orientação através de cartas, búzios,tarot, problemas no amor, saúde, negócios,vícios stress 32438014
636789

Família com crianças perde tudo após desastre! Ainda precisam de ajuda com alimento, leite, fralda, móveis, eletrodomésticos... 997642579/ 997642485
648767

Leio Carta Cigana e Faço trabalho espirituais,das 8h as 21h 99686-0855/ 98174-1999 3243-7807
636644

Livros Usados Compro F: 3016-1039
647426

Massag terapeut.Mara 3016-0499/ 99112-3499
450635

Massagem relax promoção F:99675-9666
640224

Massagem Terap e relax c/Nathalie 99759-4469
584274

Picolés de frutas. Pcte c/ 50 $35,00 e pcte c/ 100 $65 F: 99870-7548. Entrego
608239

Piscinas direto da fábrica 98805-2148/ 99625-0231 20% desc
647453

Suportes p/ TVs Led/Lcd Projetor. Conversor digital 3224-3624
647223

Vidros comuns e temperados Box p/ banh, portas de pias acrilico e vidro 3021-2926
640611

EMPRÉSTIMOS & INVESTIMENTOS

Crédito pessoal, fuja dos juros abusivos, faça crédito pessoal no cheque ou carnê até 24x F:3222-3478
647440

MENSAGENS

A Cestas Personalizadas 3276-2583/ 99623-9406
643904

Cris Mensagens 98814-4537 / 3237-2067
640274

Lider e Stilo Tele mensagens e Cestas 3236-2823/ 3236-2651
623990

ACOMPANHANTES

(014) 99603-4726 Carolina 20 anos
209205

3018-0342 Bruna morena clara
209209

Adrielly 18 anos (014) 997002631
209187

Agatha loira 18 anos F: (14) 997290051
209201

Ariele, 43 anos, loira. 99702-6154.
208882

Camila Loira 23 anos F:99816-4452
617814

Deise 34 anos 99799-4356.
207173

Fernanda Fone 99764-2065
647386

Giovanna, 21 anos, branca. 997524603
209118

Keity 20 anos 3018-4449
647385

Livia loira 18 anos (014) 99630-4954
209185

Milena Fone 3019-4525
637341

Sabrina mestiça 18 anos (014)99730-9336
209186

Yasmin loira 19 anos F: (14) 99604-6168
209200

ANUNCIE EM NOSSOS CLASSIFICADOS
Jornal da Cidade
Bauru e grande região

CONTRIBUIÇÃO SINDICAL – EDITAL DE COBRANÇA

O Sindicato dos Trabalhadores e Empregados Rurais de Piratininga, atendendo ao disposto no artigo 605 da Consolidação das Leis do Trabalho – CLT comunica a todos os empregadores rurais que, nos termos dos artigos 578, 579, 580 e seguintes da CLT, o desconto da contribuição sindical efetuada em março do corrente ano, correspondente a 01 (um) dia de serviço, deve ser recolhida até o dia 30 de abril deste ano junto à Caixa Econômica Federal, mediante guia própria fornecida por este sindicado. Caso não tenha havido desconto no mês de março, os empregadores devem descontar a contribuição sindical do salário de seus empregados neste mês de abril, no importe de 01 (um) dia de serviço do trabalhador, e recolher o montante até o dia 31 de maio de 2016 junto à Caixa Econômica Federal, através de guia própria fornecida por esta entidade sindical. O não atendimento dessa obrigação importará nas penalidades previstas em lei. Qualquer informação, procurar o Sindicato. (Rua Raul Gomes dos Santos, 17 - Piratininga-SP - sterpiratininga@hotmail.com - 3265-2954). Piratininga, 9 de abril de 2016. **Jesus Donizete dos Santos – Presidente**

Declaro para os devidos fins que foi extraviado um talão de Nota Fiscal série B1 em nome da empresa Silvana Esborini ME, CNPJ 09.596.118/0001-07 números 151 à 200. Não me responsabilizo pelo uso indevido dos mesmos.

Apoiotec Comércio e Industria Ltda Epp
Torna público que requereu na Cetesb de forma concomitante a Licença prévia a Licença e a Instalação para Indústria Metalúrgica de Máquinas, Equipamentos Agricolas, Pulverizadores, artigos de serralheria e outros. Á Rua Romano Delbeto nº 124, Cep: 17120-000, Santa Angelina, Agudos/SP

Apoiotec Comércio e Industria Ltda Epp
Torna público que requereu na Cetesb de forma concomitante a Licença prévia e a Licença de Instalação para depósito de insumos, defensivos agricolas e estoque de matérias primas. Á Rua José Salmen nº1242, Prof. Simões, Cep: 17120-000, Agudos/SP.

CLASSPLAST INDÚSTRIA E COMÉRCIO DE EMBALAGENS PLÁSTICAS EIRELI torna público que recebeu da CETESB a Licença prévia de instalação e de Operação Nº 7001670 para a atividade de INDÚSTRIA E COMÉRCIO DE EMBALAGENS PLÁSTICAS, á Rua São Patricio, nº 17-46, Jardim Redentor- Cep: 17032-272 - Bauru - São Paulo.

EDITAL

O CONSÓRCIO INTERM. PROM. SOCIAL, nos termos do Art. 16 do Estatuto Social, convoca os sócios do CIPS, para Assembléia Geral Extraordinária, a realizar-se na sede Social, Rua Inconfidência, 2-28 no dia 30 de Abril de 2016 às 10h, para tratar dos seguintes assuntos:
a) Eleger e empossar novos membros da diretoria;
b) Apresentação do Balanço Patrimonial do ano de 2015;
c) Apreciar o relatório anual de diretoria;
d) Outros assuntos de interesse social.

Bauru, 12 de Abril de 2016.

JOÃO CARLOS PREVIDELLO
- Presidente -

Edital de Convocação

COOPERATIVA DE TRABALHO CROOTRAMAT RECICLÁVEIS DE BAURU- CNPJ-08.202.389/0001-60, LOCALIZADA NA TRAVESSA JAMES RUSSEL, QUADRA HUM, S/N -CEP: 17033-003-JARDIM REDENTOR, BAURU /SP

ASSEMBLÉIA GERAL ORDINÁRIA

O Vice Presidente Carlos Dias de Campos no uso das atribuições que lhe confere a Estatuto Social, convoca os cooperados em condições de votar, para se reunirem em Assembleia Geral Ordinária, a realizar-se na sua sede social, na Travessa James Russel, quadra hum, s/n Cep: 17033-003- Jardim Redentor, Bauru/SP, no dia 12/05/2016 às 15:00 horas para, para deliberar sobre os seguintes assuntos:
Ordem do dia:

1- Eleição da Diretora;
2- Alteração do conselho fiscal efetivo e suplente;
3- Alteração do quadro de cooperados.

Bauru /SP, 12 Abril de 2016
Carlos Dias de Campos
Vice Presidente

Edital de Poderes

Sindicato dos Auxiliares de Administração Escolar de Bauru e Região - Edital de Convocação - Assembleia Geral Extraordinária - Pelo presente edital ficam convocados, os integrantes da categoria profissional, em dia com suas obrigações estatutárias, para reunirem em Assembleia Geral Extraordinária que será realizada no dia 14 de Abril de 2016, às 15 horas, com a presença de dois terços ou meia hora após em qualquer número de presentes, na Rua Gerson França quadra 6 número 72, Bauru/SP, a fim de discutirem e deliberarem sobre a seguinte ordem do dia: Concessão de poderes especiais à Diretoria do Sindicato para entabular negociações coletivas de trabalho com as entidades Patronais e demais instituições, objetivando, reajustes salariais e melhorias de natureza social e assistencial, podendo celebrar convenções coletivas de trabalho, acordos coletivos de trabalho, ou, ainda, qualquer procedimento jurídico necessário. Até o termino da campanha, a assembleia ficará em sessão permanente, podendo, os integrantes da categoria serem convocados coletivamente, ou por Instituição de Ensino, para acompanhamento e decisão sobre o andamento das negociações, através de telefone, e-mail ou telegrama, avisos afixados nos locais de trabalho ou edital. Bauru, 13 de Abril de 2016. Edilson Alexandre de Britto - Presidente.

PREFEITURA MUNICIPAL DE AGUDOS
AVISO DE LICITAÇÃO
TOMADA DE PREÇOS N.º 008/2016
PROCESSO N.º 124/2016
Objeto: fornecimento de material, mão-de-obra e equipamentos para construção de guias e pavimentação asfática na R. Rubens de Almeida Françoso e R. Batista Andreotti. Entrega dos envelopes 01(documentos) e 02(proposta) até as 09:00 horas do dia 29/04/2016 e abertura no mesmo dia e horário. Informações e Edital na sala do Serviço de Licitações, sita à Av. Celidônio Neto nº 698 - Agudos - SP – e-mail: adm@agudos.sp.gov.br - Fone (14) 3261-3331 ou pelo site www.agudos.sp.gov.br
EVERTON OCTAVIANI
Prefeito Municipal

PRIMEIRO OFICIAL DE REGISTRO DE IMÓVEIS E ANEXOS DE BAURU
Rua Júlio de Mesquita Filho, 10-31, sala 8 - Fone 3235-5575 - Cep 17.011-137

BEL. JOSÉ ALEXANDRE DIAS CANHEO – Oficial
CLÁUDIO AUGUSTO GAZETO – Oficial Substituto

EDITAL DE NOTIFICAÇÃO
(protocolo 300.430)

O Primeiro Oficial de Registro de Imóveis de Bauru, atendendo ao que lhe foi requerido pelo **ITAÚ UNIBANCO S.A**, na qualidade de credor fiduciária do contrato de financiamento imobiliário nº **10123693807**, registrado sob nº 5, na matrícula 103.059, nesta Serventia, referente ao imóvel sito na rua Pastor Saulo de Freitas Barbosa, nº 2-115. **FAZ SABER**, que nos termos do artigo 26, parágrafo 4º da Lei 9.514/1997, ficam **NOTIFICADOS** os devedores fiduciantes, **CRISTINA SADAKO MUKUDAI FUJII**, autônoma, RG 26.673.432-7-SSP-SP, CPF 335.104.958-70 e seu marido, **SERGIO KAZUO FUJII**, autônomo, RG 20.262.077-3-SSP-SP, CPF 153.711.928-16 a comparecerem a este Cartório, localizado na **rua Julio de Mesquita Filho nº 10-31, sala 8 - Bauru**, no horário compreendido entre as 9:00 e 16:00 horas, nos dias úteis de segunda a sexta-feira, onde deverão efetuar o pagamento dos encargos em atraso, os quais encontram-se vencidos desde 20/11/2015, 20/12/2015 e 20/1/2016, no prazo improrrogável de **15 (quinze) dias**, contados a partir da última publicação deste edital, encargos estes que posicionados em 11/4/2016, correspondem **R$23.693,92 (vinte e três mil, seiscentos e noventa e três reais e noventa e dois centavos)**, sujeito à atualização monetária, juros de mora até a data do efetivo pagamento e mais as despesas de cobrança, somados aos encargos que vencerem no prazo deste Edital.

Na oportunidade, fica o devedor fiduciante, ciente de que o não cumprimento da referida obrigação no prazo ora estipulado, garante o direito de consolidação da propriedade do imóvel **(perda da propriedade)**, em favor do credor fiduciária **ITAÚ UNIBANCO S.A**, nos termos do art. 26 § 7º da Lei 9.514/1997.

Bauru, 11 de abril de 2016.

EDUARDO DOS SANTOS SILVA
Oficial Substituto

PREFEITURA MUNICIPAL DE CABRALIA PAULISTA
EXTRATO - TOMADA DE PREÇOS Nº 008/2016
PROCESSO ADMINISTRATIVO Nº 021/2016

A **PREFEITURA MUNICIPAL DE CABRALIA PAULISTA** torna público que nos termos da Lei Federal n.º 8.666, de 21 de junho de 1993, e alterações posteriores, fará realizar licitação na modalidade de **TOMADA DE PREÇO**, tipo **MENOR PREÇO GLOBAL** , para a finalidade descrita a seguir, determinando as condições aquisição dos objeto licitado.
Os envelopes referentes à documentação e proposta deverão ser entregues no Departamento de Licitação da PREFEITURA MUNICIPAL DE CABRALIA PAULISTA, sito a Rua Joaquim dos Santos Camponês, 661 – Cabrália Paulista-SP, **até as 08H30 horas do dia 03 de maio de 2016**.
O envelope n.º 01 – **DOCUMENTAÇÃO DE HABILITAÇÃO** será aberto, em ato público, no **dia 03 de maio de 2016, às 08H30**, no local destinado às reuniões do Depto. de Licitação, no mesmo endereço acima.
O Edital completo de licitação poderá ser adquirido na Prefeitura Municipal de Cabrália Paulista. Informações (14) 3285-1244.
1. **DO OBJETO:**
1.1. CONTRATAR EMPRESA ESPECIALIZADA (MATERIAL E MÃO DE OBRA) PARA EXECUÇÃO DE ASFALTO E RECAPEAMENTO EM RUAS DO MUNICÍPIO DE CABRÁLIA PAULISTA/SP.

ODEMIL ORTIZ DE CAMARGO
PREFEITO MUNICIPAL

EDITAL DE CONVOCAÇÃO
Assembleia Geral Extraordinária

Ficam os Srs. Associados convocados para a Assembleia Geral Extraordinária, que será realizada no dia 02 de Maio de 2016, às 18h30min horas, na sede da SORRI, localizada na Avenida Nações Unidas 53-40, Bauru/SP, com o objetivo de adequar a composição do Conselho de Administração ao Estatuto da SORRI-BAURU recentemente alterado, bem como, em razão da extinção do mandato do Conselho de Administração, terá a seguinte ordem do dia:
- Eleição e posse do Conselho de Administração
A Assembleia Geral Extraordinária, realizar-se com a metade mais um dos seus Associados Contribuintes em dia com suas contribuições, na Primeira chamada às 18h30min e com qualquer número na Segunda às 19:00 horas.

Bauru, 12 de Abril de 2016.
JOÃO CARLOS DE ALMEIDA
Presidente

GOVERNO DO ESTADO DE SÃO PAULO

"A Companhia de Saneamento Básico do Estado de São Paulo – SABESP, torna público que solicitou à Companhia Ambiental do Estado de São Paulo - CETESB a renovação da Licença de Operação para a Estação de Tratamento de Esgotos situada na Rua Fazenda São Fernando s/n, Bairro Pedro Alexandrino, Município de Bocaina - SP.
A Diretoria"

sabesp — GOVERNO DO ESTADO SÃO PAULO

COOPERATIVA DE CRÉDITO MÚTUO DOS SERVIDORES PÚBLICOS DO MUNICIPIO DE BAURU - CREDISERV
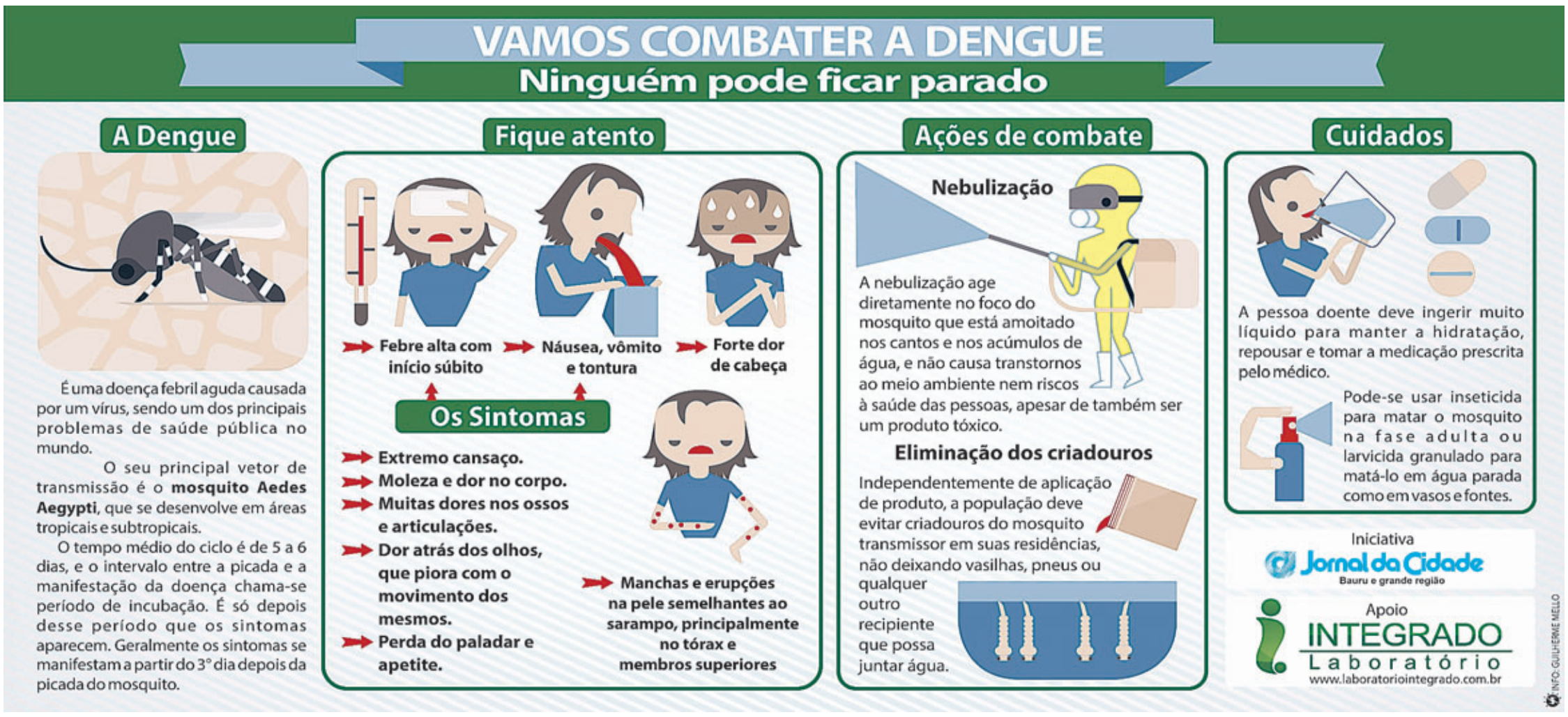
A Comissão Eleitoral, legalmente composta pelos Srs Idomeu Alves de Oliveira Junior – Presidente, Nelson Augusto Neto – Primeiro Secretária e Delvo Vicentini, Segundo Secretário, após reunirem-se para analisar o pedido de inscrição da chapa do Conselho Fiscal, decidem homologar a única chapa inscrita (Chapa 01), por preencherem todos os requisitos legais. Conselho Fiscal: - João Sergio Crepaldi – Conselheiro Efetivo; Cinzia Ferrari – Conselheira Efetiva; Letícia Nayara Kain de Oliveira – Conselheira Efetiva; Jeciara da Conceição de Souza Correia – Conselheira Suplente; Talita de Oliveira Jesus – Conselheira Suplente, e Rosenei Augusta de Mattos – Conselheira Suplente. Bauru,08 de abril de 2016. Idomeu Alves de Oliveira Junior – Presidente da Comissão Eleitoral