Jornal da Cidade

CLASSIFICADOS

VEÍCULOS VENDEM-SE

Zafira 06, 7 lugares, $21 mil. F: 98817-0025. 226842

VEÍCULOS COMPRAM-SE

Compro carro, pago a vista, a partir de 2010. Fone: 996547485 226801

CONSÓRCIO

Cartas contempladas autos e imóveis.entr. +parcelas.Sua Chance Crédito 112.700,00 mil Cel. 99834-6232 707700

Cartas contempladas veiculos-entr+parcelas. Crédito de 37.950 reais Cel.- 98131-0822 707701

Cred.$300mil parcelas apartir de $1025 Imóvel /Res/Rural F:99702-8540 707778

Crédito $ 23.800, ent. $4.000 + 35 parcelas. F: 99701-2242 226836

EXCURSÕES

$ ót 29/1 Ág.S. Pedro Water Park almoço incluso F:99618-9288 705036

$ ót Passeio ecológi-co barco, Buritama 26/2 F:99618-9288 706459

$ ót T. Laranjais 22 e 31/1 99618-9288 watts 706458

24.02 á 28.02 Ubatu-ba 19.04á 23/ 04 café jantar Cida32763532 705054

Ap Norte 18/ 02-$120 99865-9498/ 30117736 707782

Bate-volta Praia Grande saída 28/02 ás 19:30 retorno 29/02 c/ café, almoço e janta F: 99665-0784 Ariane 226806

Carnaval Camboriú 24 á 28/02 F:99716-6006 3018-6774 (Zilá) 707094

Compra SP s.2ª e 5ªf F.99794-7100 Nely 457494

Compras SP s. 26/12 especial! Ismênia 3016-1163/ 99712-6179 Gomes 3021-4959/ 99656-9715 702791

Compras SP saída 2ª 4ª 6ª ônibus Wifi, valor único R$85,00 3018-9196/ 99711-8034 Cleide e Edmarcio 701674

Excursão Ubatuba Carnaval 24/02 a 28/02 c/ café e jantar. F: 99665-0784 Ariane 226807

Ilha Comprida Carnaval 24/02 á 28/02 Beatriz F:3236-3109/ 99734-8669 703913

JF Carnaval Ubatuba F:99815-2390(Fátima) 703432

RIL-Ônibus p/ fretamento DD/LD/Irizar/ Marcopolo Geração VI/ VII com ar, TV, DVD, toalete. Inf. e reservas (14) 3201-7215/ 3201-7200 (Ivan) 703979

Ubatuba - Carnaval 24 à 28/02. Inf. e reservas (14) 3203-9106 / 3206-8518 / 99680-9475 Neia 703978

DISK-VAN

$ bom (14)30199816 Big Van Executiva 99718-4816/3276-2844 655045

$bom 14 3016-2382 99868-9940 / 98125-9940 classic tourvans@gmail.com 699061

$ ót 15lug Van Exec 30185892/ 997935874 703937

$ót 16 ou 17lug.c/seguro 99862-0774/3021-0582 698551

(014) 32122212 Van Sprinter F:99772-4027 423180

Top Line, vans. F. (14) 99651-0044 699087

EMPREGOS

Casal de caseiro, c/ exp. em doméstica e manutenção, sal. + benef. F: 14 99618-8579 226845

Cozinheira C.V. Rua: 1º de Agosto, 7-20 705613

Eletrogêmeos Materiais Elétricos contrata atendente balcão c/ exp. CV Rua Floresta, 13-40 707756

Empresa do ramo de per fumaria admite representante comercial, interessados enviar curriculum, para o seguinte e-mail: admmarjen@rogemar.com.br 707745

ITIBAN

Empregos no Japão - Empregos, Passagens e visto para o Japão é com a Itiban, a maior agência do Brasil, 21 anos de tradição em Bauru (14) 3879-5111 Av. Getúlio Vargas, 6-25 Galeria Terra Brasilis 703374

Motorista entregador, só com experiência. CV p/ Rua Antônio Alves 5-30 707744

Netdigit seleciona: Atendente de Help Desk, c/ conhec. avançado informática, redes, currículos p/ rh@netdigit.com.br ou R. Antonio Alves, 32-32 707754

Oportunidade Vendas!! Empresa c/ segmento de cosméticos e perfumaria F:99844-6987(w.zap) 706862

SERVIÇOS

$ 0, 00volt30116172 99885-8181 Montador $30apt carreto-ajudan 706691

$ 0,00 vivo996024449 Carreto / Montador 693300

$ 0,05 - Montador Prof F:99661-8640 706397

$ 0,30 98224-4205/ 99680-1588carreto/fret 694795

$ 10 - 3016-2205 ap. mont. móv. 99603-2802 704848

$ 10 (14) 3018-3840 ou 99680-4156 a partir monto ou desmonto móveis.Valter 586869

$ A. p. mudanças baú 30199414/ 99639-0307 656729

$ Acessível 3011-0099 carreto com Saveiro 699076

$ b.Pedreiro,telhad re form.geral elet9731-0308 703675

$ bom Calhas e Rufos 32121178/ 997534932 690887

$ bom mudança bau Bru/região 99814-9287 541254

$ bom3021-4742 calhas cons encanador, telhados, desentup ralos em geral 707097

$ ót mudança 99742-7443/ 32030780 486557

$ót.Encanador vazamento c/ aparelho 3018-0284 595506

$b.Limpeza Terreno poda árvore carreto99731-0308 703678

$bom encanador cons válvulas, calhas e telhado 99730-0968 696685

Agência Detetives. F: 99792-5263/ 3016-9537 226467

Ar-cond. Split e inst. elétrica. F: 99793-5437 226148

ART Fogões e Máquinas Orç.Grátis F:99752-9488 700332

AS PRAGAS

Controle de Pragas Morcego 2anos garantia Cupins 5ano garantia Pombo,rato,formiga,etc. F.(14)99732-6591. 707773

Caça vazamento c/ aparelho. 99806-0144 226818

Carreto ótimo preço. 99702-2085/99728-0962 226486

CUIDADORA

Cuido de idosos e defi-cientes físicos por dia ou mensal F: 99880-5890 706396

CUIDADORA

Hospitalar com experiência se oferece para ser cuidadora de pessoas necessitadas nessa área médica. Maiores informações com Valéria 99737-3834 707237

Desentupidora CAP com máq Rotoruter 3018-4736 705083

Desentupidora CWD c/ máq. Rotoruter 3203-0433 693291

Eletricista geral 3232-8233/ 99676-5972 635290

Lava e passa roupa em gerais preço a combinar F:99127-5917 650396

Pedrinho Mudanças. F. 3021-6013 / 99777-4904 699074

Pinturas em geral preço $ imbatível Tel. 99687-3406 693289

Reforma de estofados e cadeiras. F:3222-4102. 225955

SÓ FOGÕES

Consertos 3224-3330 630364

Só Sinteko Rasp. e aplicação 3214-4417 422251

MÓVEIS

$ à vist cubro oferta Casa Pechincha cpro móv.gelad 3223-9069 609657

Conserto cadeiras de escritório. F: 3232-6772 693297

Móveis seminovos p/ escritório, mesas, cadeiras e armários. F: 99791-4042 226848

Prateleiras de aço, móveis usados para escritório. F: 3234-5101 / 3218-4489 699073

MATERIAIS DE CONSTRUÇÃO

Alfer alumínio, perfis, chapas. F: 3218-8877. 703546

ALFER VIDROS

Temperados direto da fábr. 3011-5883 porta, janela,box 703547

Andaimes e Equipamentos Compac F. 3312-0001 693632

ANDAIMES

Betoneira, compactad. ferramentas elétricas p/ obras Lokan 3239-9300 705007

Churrasqueira é só na Expansão 32037498 560054

Madeireira Amigão. Orçamento. F: 3203-0177 698931

Tijolos 6 e 8 furos, Tatuí, $369. 99722-4769. 226724

Tijolos baianos de 8 furos 1ª, $369,00 o milheiro. F: 99847-4131. 226828

AULAS & CURSOS

1º/ 2ºgraus, conclua em 30 dias, aprovado pelo Mec.(11)4115.3089 226649

ANIMAIS & AVES

$ 25,00 banho, grátis uma tosa higiênica e corte de unha pequeno porte. Chiquinho Pet Shop Av. Octávio Mangabeira, 4-10 F: 3245-8461/99739-9407 706558

Curso de banho tosa estética animal. F: (14) 3245-8461 / 99739-9407 706559

Ração p/ boi, porco, galinha e etc aceitamos cartões créd.99677-9583 695389

Touros Nelore PO RG Novas Linhagens prontos Ligue: (14) 997531228/ 997531270 c/ Davi ou 998094481 706869

Vdo Pinscher F 5 me-ses vaci. 3276-2336 707783

FESTAS

$ót Alg mesa,cadeira 3236-3670/ 996171317 578753

Buffet Lacerda pess $28,90. F.3236-3406 623834

Buffetpassarella.com.br ót. preços (14) 3232-1641 701667

Foto / Vídeo profissional, casamentos, festas, formaturas, eventos empresariais 98813-1216 98808-0405 703545

www.chacarasantafelicidade.com.br e Buffet Sta Felicidade 3879-6886 693342

BARCOS & LANCHAS

Compramos Barcos, motores e carretas (usados) pagamento a vista Campesca 3232-3131 704596

Promoção Barco BR 6m super reforçado completo entrada + 12x de $316,69 Campesca. 3232-3131 704607

Promoção Carreta Dakar 6m completa 12x de $230 Campesca 3232-3131 704612

Promoção Motor Yamaha 15 HP 2 anos de garantia Mod. novo entrada + 12 de $594,45. Campesca 3232-3131 704615

SEMENTES & MUDAS

- $ Gramas Agrograma 99712-0847 / 99769-7007 699077

Palmeiras a $ 5, areca trianda, locuba, pescoço marrom, imperial, açaí, juçara, triângulo, etc. F: 99745-3705 226819

INFORMÁTICA

$ 10 Assist.Técnica at.no local 99776-6210 582724

DIVERSOS

$6xs/ juros Bauru Alarme. Cerca, alarme,automatização de Portão. F:3016-2564 698935

$Ót A Allfer portões basculantes há 35portões ap$1.199, aberto/fechado motor PPA.Temos portões usados garan. 3236-1829 704037

ALUMÍNIO

Tela mosquiteira, porta, janela, box. F. 3018-5663 703548

ART TOLDOS

996214543/ 32125330 462764

Atacadão Vidro Box 997023781/ 32034329 562011

Box Vidro Liquidação 5x 3011-5883 porta/jan 674817

CASA DASREDES

Aptos, Quadras, Piscinas, Cercas, 7 anos de garantia Rede de Proteção Bauru - Ltda. Fones: 99791-2029 - 3239-8964 - 99791-5593 - 63 anos servindo você 699068

Concertina, R$19,90 RCRconcertina.com.br 3016-6932/ 99618-8186 638458

CONCERTINA

Fort Telas F: 3236-1551 703240

FORT TELAS

Fone: 3236-1551 Alambrado Instalado. 703239

Máquina de fazer algodão doce profissional nova, Máquina frizador de chinelo nova. 3245-8220 Vivo 99746-8956 706894

Massag terapeut.c/ Mara 3016-0499/ 99112-3499 99664-3499 703680

Massag.relax.antistress F:3016-1235 Cássio. 226681

Massagem Fone: 3016-0707/99641-2211 705043

Massagem Fone: 99754-1308 707774

Massagem promoção F:99675-9666 706653

Móveis para escritório. Fone: 3232-4954 698934

Redes de proteção Esquafort, mezanino, apartamentos e sacadas 3226-4930 / 99712-7307 699086

Toldos, Paineis e reforma 3879-7288 428515

TV Claro Pré 2 anos grátis 40 canais em 10 x só na Megasat 3234-8112 / 99133-6841 whats Araújo Leite, 13-15 706313

Vendo dietas enterais Isosource 1.5 s/ sac bnl $15 e sonda de asp traqueal Embramed nº 12, $ 0,55. F: 3224-3184. 226820

EMPRÉSTIMOS & INVESTIMENTOS

Refinanciamento veí-culos, aqui seu carro na mão dinheiro no bolso F:3222-3478 705420

MENSAGENS

Cris Mensagens 98814-4537 / 3237-2067 699078

MOTÉIS

Tropical Inn todos os dias 3 horas $70,00 6ª e Sábado noturno 2 horas $80,00 F:3223-8387 próx.a Unesp 699576

ACOMPANHANTES

(014) 996046168 Jessica loira 21 anos 226847

(014) 99802-1411 Larissa loira 22 anos 226427

Ariele, 44 anos, loira. 99702-6154. 226594

Camila Loira 23 anos F:99816-4452 617814

Daniele loira 32 anos c/local F:99818-9902 707777

Maurício Antony 99862-8769 690417

Thaynara 20 anos F: (14) 996034726 226846

EDITAL DE CONVOCAÇÃO

A União Internacional Protetora dos Animais - seção Bauru, vem por meio deste comunicar a realização de Assembleia Ordinária para eleição e posse da nova diretoria para o biênio 2016/2017. A reunião realizar-se-á na Rua Eng. Xerxes Ribeiro dos Santos, 1-12 - Jardim Carolina, no dia 04/02/2017, às 14 horas.

AUTO-ESCOLA SILAS
SIMULADOR DE DIREÇÃO
1ª HABILITAÇÃO E RECICLAGEM
10X SEM ACRÉSCIMO
RUA GERSON FRANÇA, 4-26
CENTRO - BAURU
3223-4035

RIL
FRETAMENTO DE ÔNIBUS P/ EXCURSÕES
DOUBLE DECK/LD/IRIZAR/ MARCOPOLO GERAÇÃO VI/VII.
FAÇA SUA RESERVA:
14 – 3201-7215/3201-7200 (IVAN)
Visite nosso site www.ril.com.br
E-mail fretamento@ril.com.br

PRIMEIRO TABELIÃO DE NOTAS E DE PROTESTO DE BAURU

EDITAL 24/01/2017 - Existe(m) neste Tabelionato para ser(em) protestado(s) o(s)Documento(s) abaixo discriminados: D: JEAN PAULO BODO D: CPF: 214.419.438-62 P: 529436 F: T T: CCBI D: MARCIO LUIS CRONJARJER ME D: CNPJ: 22.621.132/0001-73 P: 529500 F: C T: DMI D: OZEIAS DE PAULA D: CPF: 332.521.138-05 P: 529598 F: H T: NP D: JOAO AVELINO DOS SANTOS FILHO D: CPF: 684.180.788-04 P: 529600 F: R T: NP D: GABRIEL JULIO DOS SANTOS - ME D: CNPJ: 15.664.768/0001-37 P: 529604 F: C T: DMI D: JOSE ROBERVAL MARIANO PINTO D: CPF: 042.218.878-69 P: 529617 F: B T: DMI D: MARINA LUDOVICO BRUNO D: CPF: 382.558.148-92 P: 529636 F: C T: DMI D: FARMACENTRO BAURU LTDA. D: CNPJ: 59.146.514/0003-64 P: 529643 F: B T: DMI D: WESLEY VALENTIM FAIAR RODRIGUES D: CPF: 325.787.988-18 P: 529661 F: B T: DMI D: DOUGLAS MONTEIRO D: CNPJ: 18.791.089/0001-17 P: 529674 F: Q T: DMI D: LUIZ ISRAEL DE FREITAS D: CPF: 023.768.788-70 P: 529687 F: A T: CDA D: HENRIMAR COMERCIO DE MOVEIS LT D: CNPJ: 12.540.252/0001-92 P: 529704 F: A T: DSI D: A F ZANCONATO COSMETICOS ME D: CNPJ: 22.929.659/0001-60 P: 529711 F: Y T: CCBI D: FERNANDA LIMA DA SILVA D: CPF: 370.389.708-28 P: 529748 F: C T: DSI D: DAVID RICHARD SVICERO D: CPF: 365.279.968-29 P: 529762 F: D T: DMI D: FARMACENTRO BAURU LTDA. D: CNPJ: 59.146.514/0003-64 P: 529775 F: D T: DMI D: HENRIMAR COM DE MOVEIS LTDA ME D: CNPJ: 12.540.252/0001-92 P: 529806 F: B T: DMI D: FARMACENTRO BAURU LT D: CNPJ: 59.146.514/0003-64 P: 529808 F: B T: DMI P: 529813 F: C T: DMI P: 529933 F: C T: DMI D: SANDEN INDUSTRIAL E MONT.ELETROMECANICAS D: CNPJ: 07.299.644/0001-71 P: 529971 F: C T: DMI. Nota do Tabelionato: Pelo presente edital ficam os responsáveis intimados à pagar, contestar ou sustar judicialmente até 25/01/2017 das 09h às 17h, de acordo com as N.S.E.C.G.J/S.P. O interessado poderá fazer o pagamento em dinheiro, cheque visado e cruzado ou administrativo, emitido no valor equivalente ao da obrigação, devendo ainda estar em nome e à ordem do apresentante, e ser pagável na mesma praça, sem prejuízo das despesas comprovadas, custas, contribuições e emolumentos devidos, de responsabilidade do devedor, que deverão ser solvidos pelo interessado no mesmo ato, em apartado, vedado cheque comum. Em se tratando de Microempresa ou de Empresa de Pequeno Porte, incidirá o disposto no art. 73 da Lei Complementar nº 123, de 14 de dezembro de 2006. BAURU, 24 de JANEIRO de 2017 - CARLOS ROBERTO FELICIO TABELIÃO.

R. Bandeirantes, 8-8 • Exp. 2ª a 6ª - 9h às 17h - Tel. 14-3235-7450

MUNICÍPIO DE AGUDOS
AVISO DE LICITAÇÃO
PREGÃO (PRESENCIAL) Nº 006/2017
EDITAL Nº 006/2017
PROCESSO Nº 006/2017
TIPO: MENOR PREÇO POR ITEM
OBJETO: Aquisição de Massa Asfáltica, para a Secretaria Municipal de Vias Públicas e Transportes, conforme especificações constantes do Anexo II – Termo de Referência.
DATA DA REALIZAÇÃO DA SESSÃO: 08/02/2017.
HORÁRIO DE INÍCIO DA SESSÃO: 14h00.
LOCAL DA REALIZAÇÃO DA SESSÃO: CÂMARA MUNICIPAL DE AGUDOS, localizada na Rua Joaquim Ferreira Souto nº 242 – Centro – CEP 17.120-000 – Agudos – SP.
ESCLARECIMENTOS E IMPUGNAÇÕES: DEPARTAMENTO DE COMPRAS E LICITAÇÕES, localizada na Avenida Celidonio Neto nº 698 – Centro – CEP 17.120-000 – Agudos – SP – Telefone (0XX14) 3261-3331 / 3261-2857 / 3261-1859, e-mail: licitacao@agudos.sp.gov.br.
AGUDOS, SEGUNDA-FEIRA, 23 DE JANEIRO DE 2017.
ALTAIR FRANCISCO SILVA
PREFEITO MUNICIPAL DE AGUDOS

MUNICÍPIO DE AGUDOS
AVISO DE LICITAÇÃO
PREGÃO (PRESENCIAL) Nº 003/2017
EDITAL Nº 003/2017
PROCESSO Nº 003/2017
TIPO: MENOR PREÇO POR ITEM
OBJETO: Aquisição de 216 Sacos de Ração e 1.140 Fardos de Fenos, para os animais do Centro de Equoterapia "Estrela de Davi", conforme especificações constantes do Anexo II – Termo de Referência.
DATA DA REALIZAÇÃO DA SESSÃO: 07/02/2017.
HORÁRIO DE INÍCIO DA SESSÃO: 14h00.
LOCAL DA REALIZAÇÃO DA SESSÃO: CÂMARA MUNICIPAL DE AGUDOS, localizada na Rua Joaquim Ferreira Souto nº 242 – Centro – CEP 17.120-000 – Agudos – SP.
ESCLARECIMENTOS E IMPUGNAÇÕES: DEPARTAMENTO DE COMPRAS E LICITAÇÕES, localizada na Avenida Celidonio Neto nº 698 – Centro – CEP 17.120-000 – Agudos – SP – Telefone (0XX14) 3261-3331 / 3261-2857 / 3261-1859, e-mail: licitacao@agudos.sp.gov.br.
AGUDOS, SEGUNDA-FEIRA, 23 DE JANEIRO DE 2017.
ALTAIR FRANCISCO SILVA
PREFEITO MUNICIPAL DE AGUDOS

É NOTÍCIA?
Envie textos, fotos e vídeos para o nosso WhatsApp:
(14) 9 9754-5396
JCNET .com.br
Jornal da Cidade
Bauru e grande região

MUNICÍPIO DE AGUDOS
AVISO DE LICITAÇÃO
PREGÃO (PRESENCIAL) Nº 007/2017
EDITAL Nº 007/2017
PROCESSO Nº 007/2017
TIPO: MENOR PREÇO POR ITEM
OBJETO: Aquisição de Materiais e Equipamentos, para a Secretaria Municipal de Vias Públicas e Transportes, conforme especificações constantes do Anexo II – Termo de Referência.
DATA DA REALIZAÇÃO DA SESSÃO: 08/02/2017.
HORÁRIO DE INÍCIO DA SESSÃO: 16h00.
LOCAL DA REALIZAÇÃO DA SESSÃO: CÂMARA MUNICIPAL DE AGUDOS, localizada na Rua Joaquim Ferreira Souto nº 242 – Centro – CEP 17.120-000 – Agudos – SP.
ESCLARECIMENTOS E IMPUGNAÇÕES: DEPARTAMENTO DE COMPRAS E LICITAÇÕES, localizada na Avenida Celidonio Neto nº 698 – Centro – CEP 17.120-000 – Agudos – SP – Telefone (0XX14) 3261-3331 / 3261-2857 / 3261-1859, e-mail: licitacao@agudos.sp.gov.br.
AGUDOS, SEGUNDA-FEIRA, 23 DE JANEIRO DE 2017.
ALTAIR FRANCISCO SILVA
PREFEITO MUNICIPAL DE AGUDOS

MUNICÍPIO DE AGUDOS
AVISO DE LICITAÇÃO
PREGÃO (PRESENCIAL) Nº 005/2017
EDITAL Nº 005/2017
PROCESSO Nº 005/2017
TIPO: MENOR PREÇO POR ITEM
OBJETO: Aquisição de Materiais para Sinalização Viária, para a Secretaria Municipal de Vias Públicas e Transportes, conforme especificações constantes do Anexo II – Termo de Referência.
DATA DA REALIZAÇÃO DA SESSÃO: 08/02/2017.
HORÁRIO DE INÍCIO DA SESSÃO: 11h00.
LOCAL DA REALIZAÇÃO DA SESSÃO: CÂMARA MUNICIPAL DE AGUDOS, localizada na Rua Joaquim Ferreira Souto nº 242 – Centro – CEP 17.120-000 – Agudos – SP.
ESCLARECIMENTOS E IMPUGNAÇÕES: DEPARTAMENTO DE COMPRAS E LICITAÇÕES, localizada na Avenida Celidonio Neto nº 698 – Centro – CEP 17.120-000 – Agudos – SP – Telefone (0XX14) 3261-3331 / 3261-2857 / 3261-1859, e-mail: licitacao@agudos.sp.gov.br.
AGUDOS, SEGUNDA-FEIRA, 23 DE JANEIRO DE 2017.
ALTAIR FRANCISCO SILVA
PREFEITO MUNICIPAL DE AGUDOS

RELAÇÃO Nº 0822/2016. Processo 1000975-98.2014.8.26.0071 - Monitória - Contratos Bancários - Banco do Brasil S/A - KNUT CASUAL COSMÉTICOS LTDA. EPP - FRANCISCO LOPES MOLINA JUNIOR - CELIA LOPES ABELHA MOLINA - EDITAL DE CITAÇÃO - PRAZO DE 20 DIAS. PROCESSO Nº 1000975-98.2014.8.26.0071. O(A) MM. Juiz(a) de Direito da 3ª Vara Cível, do Foro de Bauru, Estado de São Paulo, Dr(a). Mauro Ruiz Dianó, na forma da Lei, etc. EDITAL DE CITAÇÃO. Prazo de 20 dias. Proc. nº. 1000975-98.2014.8.26.0071. O Exmo. Sr. Dr. Juiz de Direito da 3ª Vara Cível - Foro de Bauru, na forma da lei, etc. FAZ SABER, a todos quantos o presente edital virem ou dele conhecimento tiverem, em especial KNUT CASUAL COSMÉTICOS LTDA. EPP, pessoa jurídica, inscrita no CNPJ/MF sob nº 07.859.924/0001-97 e FRANCISCO LOPES MOLINA JUNIOR, brasileiro, inscrito no CPF/MF sob nº 078.979.928-61 que se encontram em local incerto e não sabido, que se processa perante esta 3ª Vara Cível - Foro de Bauru e respectivo Cartório os termos da AÇÃO, Proc. nº. 1000975-98.2014.8.26.0071, requerido por BANCO DO BRASIL S/A contra KNUT CASUAL COSMÉTICOS LTDA. EPP e FRANCISCO LOPES MOLINA JUNIOR, a inicial em resumo alega o seguinte: O BANCO DO BRASIL S/A ajuizou contra os requeridos, em 23/01/2014, uma ação da quantia de R$ 125.288,18 (Cento e vinte e cinco mil e duzentos e oitenta e oito reais e dezoito centavos). Determinada a citação dos requeridos, estes não foram localizados em diversas diligências empreendidas, sendo certo que se encontram em local ignorado. Em decorrência, nos termos do artigos 700, 701 e 701 § 1 do Código de Processo Civil, ficam devidamente citados para que, no prazo de 15 dias, efetuem o pagamento do débito, ou, caso queiram, apresentem embargos, sob pena de constituição do contrato em título executivo judicial. Advertindo, desde já, que em caso de inércia/revelia será nomeado curador especial nos termos do art. 257, IV, CPC. Na quantia de R$ 125.288,18 (Cento e vinte e cinco mil e duzentos e oitenta e oito reais e dezoito centavos) E, para que chegue ao conhecimento de todos e no futuro ninguém possa alegar ignorância, expediu-se o presente edital que vão publicado e afixado em local de costume. São Paulo, 18 de Agosto de 2016.

MUNICÍPIO DE AGUDOS
AVISO DE LICITAÇÃO
PREGÃO (PRESENCIAL) Nº 004/2017
EDITAL Nº 004/2017
PROCESSO Nº 004/2017
TIPO: MENOR PREÇO POR ITEM
OBJETO: Aquisição de 95.500 Litros de Etanol Comum, 837.300 Litros de Óleo Diesel Comum, 76.063 Litros de Óleo Diesel S-10, 130.670 Litros de Gasolina Comum, para os Veículos das Secretarias do Município de Agudos – SP, conforme especificações constantes do Anexo II – Termo de Referência.
DATA DA REALIZAÇÃO DA SESSÃO: 08/02/2017.
HORÁRIO DE INÍCIO DA SESSÃO: 09h00.
LOCAL DA REALIZAÇÃO DA SESSÃO: CÂMARA MUNICIPAL DE AGUDOS, localizada na Rua Joaquim Ferreira Souto nº 242 – Centro – CEP 17.120-000 – Agudos – SP.
ESCLARECIMENTOS E IMPUGNAÇÕES: DEPARTAMENTO DE COMPRAS E LICITAÇÕES, localizada na Avenida Celidonio Neto nº 698 – Centro – CEP 17.120-000 – Agudos – SP – Telefone (0XX14) 3261-3331 / 3261-2857 / 3261-1859, e-mail: licitacao@agudos.sp.gov.br.
AGUDOS, SEGUNDA-FEIRA, 23 DE JANEIRO DE 2017.
ALTAIR FRANCISCO SILVA
PREFEITO MUNICIPAL DE AGUDOS

MUNICÍPIO DE AGUDOS
AVISO DE LICITAÇÃO
PREGÃO (PRESENCIAL) Nº 001/2017
EDITAL Nº 001/2017
PROCESSO Nº 001/2017
TIPO: MENOR PREÇO POR ITEM
OBJETO: Aquisição de 20.000 Kg. de Pão Francês e 25.000 kg. de Pão de Leite, para a Secretaria Municipal de Educação e Cultura, conforme especificações constantes do Anexo II – Termo de Referência.
DATA DA REALIZAÇÃO DA SESSÃO: 07/02/2017.
HORÁRIO DE INÍCIO DA SESSÃO: 09h00.
LOCAL DA REALIZAÇÃO DA SESSÃO: CÂMARA MUNICIPAL DE AGUDOS, localizada na Rua Joaquim Ferreira Souto nº 242 – Centro – CEP 17.120-000 – Agudos – SP.
ESCLARECIMENTOS E IMPUGNAÇÕES: DEPARTAMENTO DE COMPRAS E LICITAÇÕES, localizada na Avenida Celidonio Neto nº 698 – Centro – CEP 17.120-000 – Agudos – SP – Telefone (0XX14) 3261-3331 / 3261-2857 / 3261-1859, e-mail: licitacao@agudos.sp.gov.br.
AGUDOS, SEGUNDA-FEIRA, 23 DE JANEIRO DE 2017.
ALTAIR FRANCISCO SILVA
PREFEITO MUNICIPAL DE AGUDOS
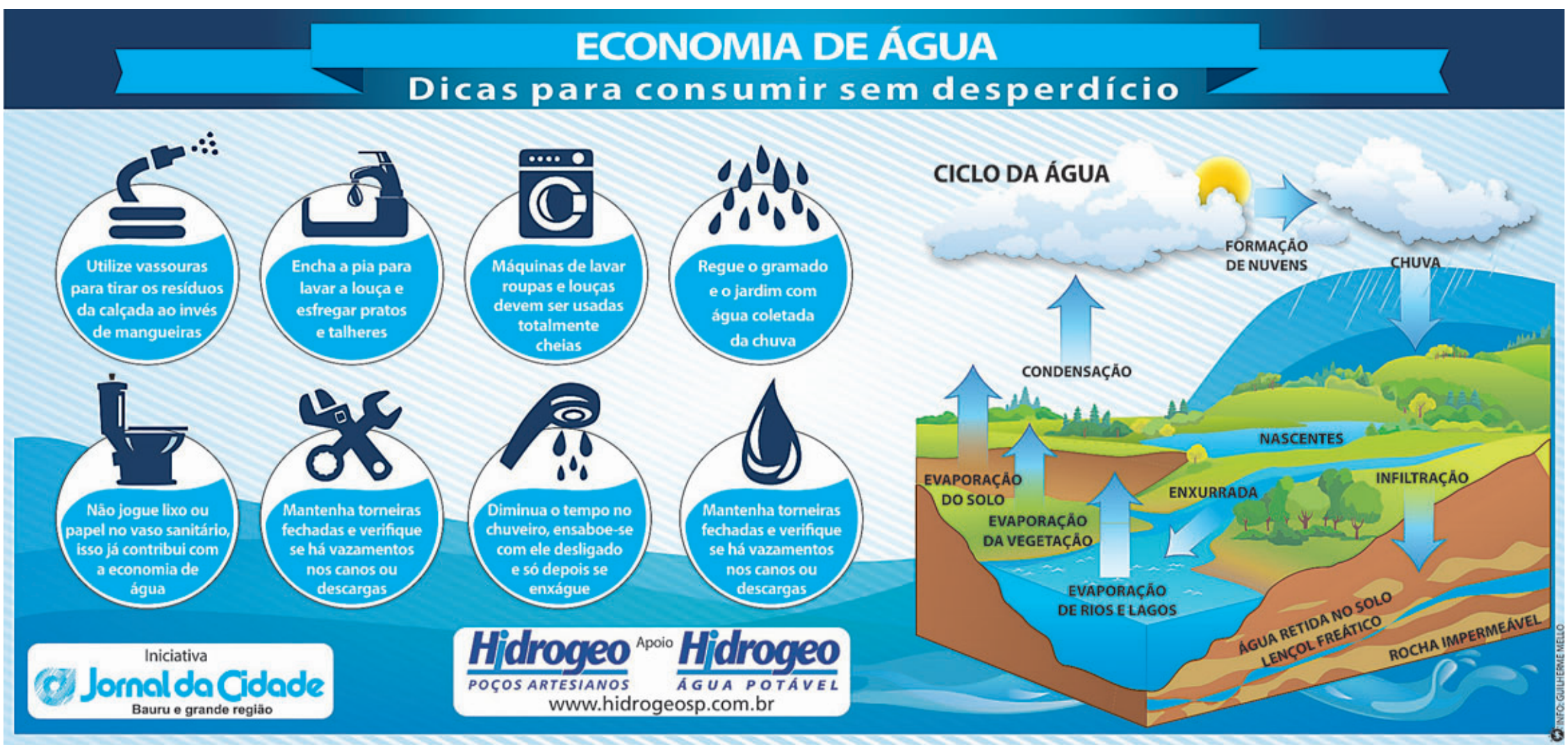
MUNICÍPIO DE AGUDOS
AVISO DE LICITAÇÃO
PREGÃO (PRESENCIAL) Nº 002/2017
EDITAL Nº 002/2017
PROCESSO Nº 002/2017
TIPO: MENOR PREÇO POR ITEM
OBJETO: Aquisição de 550 Unidades de Gás Liquefeito de Petróleo, envazado em cilindro P-45 e 400 Unidades de Gás Liquefeito de Petróleo, envazado em botijão P-13, para a Secretaria Municipal de Educação e Cultura, conforme especificações constantes do Anexo II – Termo de Referência.
DATA DA REALIZAÇÃO DA SESSÃO: 07/02/2017.
HORÁRIO DE INÍCIO DA SESSÃO: 11h00.
LOCAL DA REALIZAÇÃO DA SESSÃO: CÂMARA MUNICIPAL DE AGUDOS, localizada na Rua Joaquim Ferreira Souto nº 242 – Centro – CEP 17.120-000 – Agudos – SP.
ESCLARECIMENTOS E IMPUGNAÇÕES: DEPARTAMENTO DE COMPRAS E LICITAÇÕES, localizada na Avenida Celidonio Neto nº 698 – Centro – CEP 17.120-000 – Agudos – SP – Telefone (0XX14) 3261-3331 / 3261-2857 / 3261-1859, e-mail: licitacao@agudos.sp.gov.br.
AGUDOS, SEGUNDA-FEIRA, 23 DE JANEIRO DE 2017.
ALTAIR FRANCISCO SILVA
PREFEITO MUNICIPAL DE AGUDOS