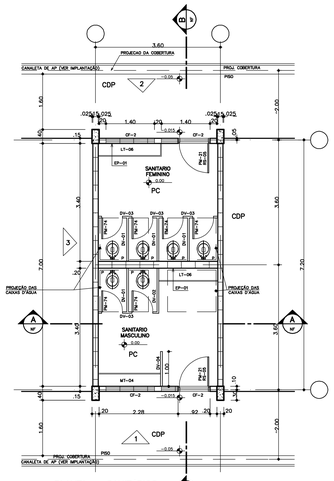

PLANTA – SANITÁRIOS
ESC. 1:50

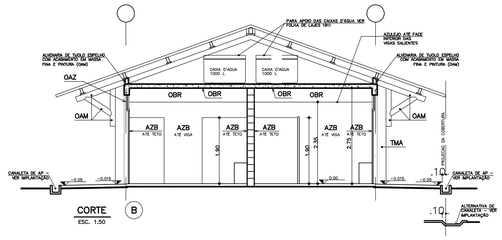

CORTE (B)
ESC. 1:50

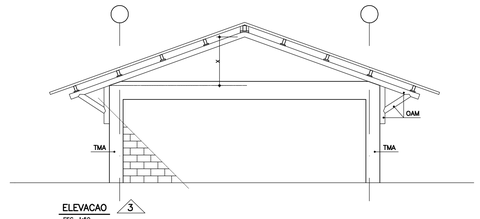

ELEVACAO 3
ESC. 1:50

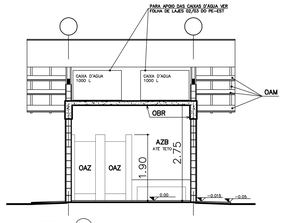

CORTE (A)
ESC. 1:50

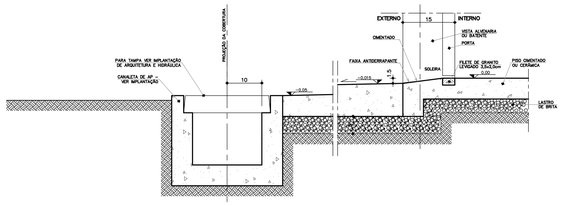

DET. DAS SOLEIRAS (PORTAS) E CANALETAS – CORTE
ESC. 1:5

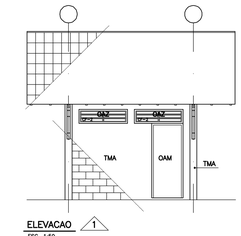

ELEVACAO 1
ESC. 1:50

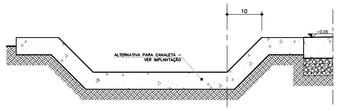

ALTERNATIVA DE CANALETA
CORTE
ESC. 1:5

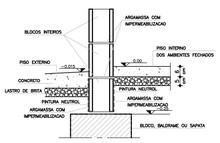

DET. DO EMBASAMENTO
CORTE
ESC. 1:10

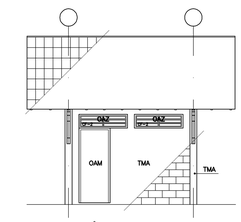

ELEVACAO 2
ESC. 1:50

CF-2
4 UNIDADES
ESCALA: 1:25

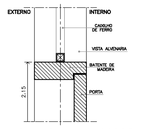

DET. CAIXILHO SOBRE BATENTE DE MADEIRA
ESC. 1:5

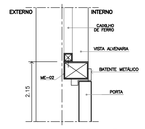

DET. DA ALTERNATIVA PARA CAIXILHO SOBRE BATENTE METÁLICO
ESC. 1:5

ADEQUAÇÃO DE PISO DA CIRCULAÇÃO EM AMPLIAÇÕES DE ESCOLAS EXISTENTES COM CIRCULAÇÃO PLANA
ESC. 1:50

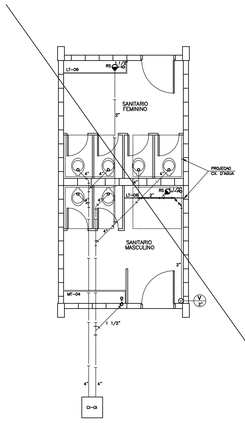

PLANTA (HIDRAULICA)
ESC. 1:50

LEGENDA

- BS — BACIA SANITARIA
- AF — AGUA FRIA
- V — VENTILACAO
- LT — LAVATORIO
- MT — MITORIO
- VCR — VALVULA DE DESCARGA COM REDISTRO
- TL — TORNEIRA DE LAVAGEM
- TB — TORNEIRA DE BOIA
- LA — LADRAO
- LI — LIMPEZA
- RG — REGISTRO DE GAVETA
- RP — REGISTRO DE PRESSAO
- RS — RALO SIFONADO
- CI — CAIXA DE INSPECAO

NOTAS

- TUBULACOES INTERNAS DE AGUA FRIA E ESGOTO EM PVC
- TUBULACOES APARENTES DE AGUA FRIA EM F°G°
- TUBULACOES DE ESGOTO QUANDO APARENTES EM F°F°
- RALOS E CAIXAS SIFONADAS EM PVC
- AS CONEXOES PARA AS TORNEIRAS DE PAREDE DEVERAO SER EXECUTADAS EM F°G°
- CASO NAO EXISTA REDE PUBLICA DE AGUA, POCO OU RES. INFERIOR, A QUANTIDADE DE CAIXAS D'AGUA DEVERA SER ACRESCIDA CONFORME INDICADO NO PROJETO.NESTE CASO OS FILTROS DEVERAO SER ALIMENTADOS ATRAVES DAS CAIXAS

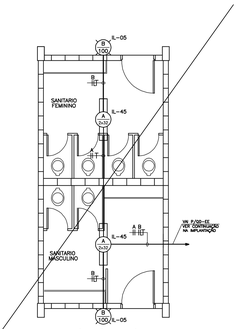

PLANTA (ELÉTRICA)
ESC. 1:50

LEGENDA:

- LUMINARIA P/ 2 LÂMPADAS FLUORESCENTES NO TETO COMP. FDE "L-45"
- LUMINÁRIA P/ 1 LÂMPADA INCANDESCENTE NA PAREDE, COMP. FDE "L-05"
- INTERRUPTOR BIPOLAR SIMPLES, H=1,10m DO PISO
- TUBULAÇÃO EMBUTIDA NA PAREDE OU SOBRE O FORRO
- FIOS NEUTRO, FASE, RETORNO E TERRA

NOTAS:

1 – ELETROCUTOS NÃO DIMENSIONADOS SERÃO DE ø25mm DE PVC RIGIDO
2 – FIOS NÃO DIMENSIONADOS SERÃO DE 2,5 mm2

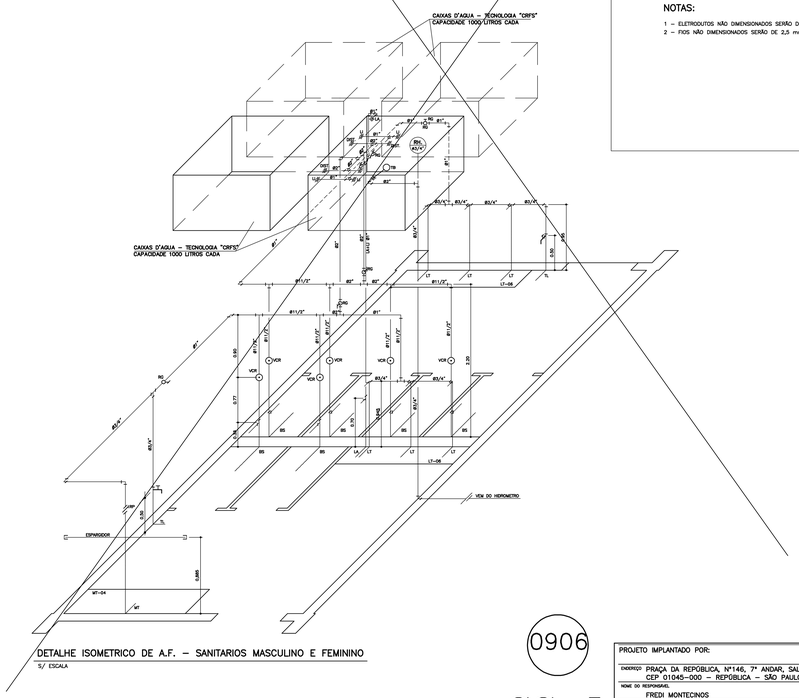

DETALHE ISOMETRICO DE A.F. – SANITARIOS MASCULINO E FEMININO
S/ ESCALA

0906

SS-L

3									
2									
1	– INCLUSÃO DE LAJE DE FORRO. – ATUALIZAÇÃO DE ORÇAMENTO. – ALTERAÇÃO DE DETALHES E CORES DAS SOLEIRAS E PORS. – ALTERAÇÃO DE PAVIMENTO. – ALTERAÇÃO DE DETALHES DE APARELHO ENTRE PORTAS E BATENTES. – ALTERAÇÃO DA DISTRIBUIÇÃO E LAPEIRA PELAS MITORIAS DAS SALAS DE AULA. – INCLUSÃO DA TERMOFRAGA EPFS NAS SALAS V.CENAL. – ALTERAÇÃO DE FOR DE BATEIA E INCLUSÃO DAS TELA ARM PER. FLAMA. – ALTERAÇÃO DE LUMINÁRIAS (BRAC MONOS ARGAMENTEIS) E TRAMADS.	09/2006							
Nº	MODIFICACOES	APROVACAO AUTOR DO PROJETO	DATA	APROVACAO FDE	DATA	OBSERVACOES	DESENHOS DE REFERENCIA	Nº	APROVACAO FDE / DATA

APROVACAO AUTOR DO PROJETO	DATA

TABELA DE ACABAMENTOS E PINTURA

OBR – TINTA LATEX PVA – BRANCO SOBRE MASSA FINA (FORRO E VIGAS SALIENTES)
OAZ – TINTA ESMALTE ACETINADO – AZUL
OAM – TINTA ESMALTE ACETINADO – AMARELO
TMA – ACABAMENTO EM TINTA ACRILICA FOSCA (ALVENARIA MASCAR.(PAREDES EXTERNAS)
BBR – ARAMAMENTO EM BRISE LISO SOBRE OS BLOCOS C PINTURA ESMALTE ACETINADO BRANCO (PAREDES INTERNAS)
BBP – PISO DE CONCRETO DESEMPENADO / JUNTA SERA
BLS – PISO DE CONCRETO ALISE
AZB – ALVEOLO BRAMME 15x15cm
PS – PISO-BETUNES DE ALTA RESISTENCIA TIPO URUGUERSMA 50x30 COR PLATINA

ANTENOR BERTARELLI ARQUITETOS ASSOCIADOS LTDA
ARQUITETO ANTENOR TADEU BERTARELLI – CREA SP – Nº 0600.53690.0

Bim & Alves Engenharia de Projetos Ltda.

J.S. Hidráulica Jaime Silva - CREA 0682452781/3

ESTE PROJETO FOI ELABORADO PELA COMPANHIA DE CONSTRUCOES ESCOLARES DO ESTADO DE SAO PAULO – CONESP EM 26/04/94 E REDESENHADO PELA FDE EM OUT/96. REVISADO EM OUT/2006.

FUNDAÇÃO PARA O DESENVOLVIMENTO DA EDUCAÇÃO

PROJETO IMPLANTADO POR:

ENDEREÇO: PRAÇA DA REPÚBLICA, Nº146, 7º ANDAR, SALA 702
CEP 01045-000 – REPÚBLICA – SÃO PAULO – SP.

NOME DO RESPONSAVEL: FREDI MONTECINOS

CAU-SP: A39375-4

ASSINATURA

CPS ARQUITETURA LTDA

DATA: FEV/2014

FUNDAÇÃO PARA O DESENVOLVIMENTO DA EDUCAÇÃO – FDE			
EE MARIA BATAGLIN DELAZARI /EMEFEI SEBASTIÃO FUNCHAL–AGUDOS		CODIGO 070101	
PROJETO EMERGÊNCIA 83/84		ATUAL 02	
PROJETO EXECUTIVO DE ARQUITETURA, HIDRÁULICA E ELETRICA		ETAPA/AREA TECNICA PE-ARQ/HID/ELE	
PLANTAS, CORTES, ELEVAÇÕES E DETALHES	ESCALA INDICADA	FOLHA 11/11	00