CLASSIFICADOS

SERVIÇOS

Faço frete c/ Fiorino. F: 99797-9434. 218651

Fazemos construções e reformas. F: 99766-1774 218474

L.E.P Calhas Especia-lista. F: 3016-0156. 659613

Mafra Construções ac veículos como parte de pagto F:99755-8072 681519

Motta Construções e reformas do básico ao acabamento, elétrica, hidráulica, pintura, material e mão de obra e engenheiro whats 996559525 679510

MULTISERVIÇOS
Manutenção Residencial hidráulica/elétrica orçam. s/compromisso 3019-3353 680924

Pedrinho Mudanças. F. 3011-6309 / 99777-4904 679430

Pinturas em geral preço $ imbatível Tel. 99687-3406 679245

RR Manutenções Ge-rais F: 99729-4543 677693

SÓ FOGÕES
Consertos 3224-3330 630364

Só Sinteko Rasp. e aplicação 3214-4417 422251

SOS pequenos serviços, pequenas reformas, eletricista, encanador, pedreiro, telhado, pintura. 996559525 679511

Synteko 3016-1313 ou 99788-7816 640561

MÓVEIS

Conserto cadeiras de escritório. F: 3232-6772 659721

Prateleiras de aço, móveis usados para escritório. F: 3234-5101 / 3218-4489 679429

MARMITAS

A e A Marmitaria ho-je c/ feijoada. F: 3011-9001/ 3018-3674/ 99835-4829 218645

Marmita/ Marmitex feijoada outras opções ac.cartão F:3016-0335 681518

MATERIAIS DE CONSTRUÇÃO

$419 areia grossa $299 areia fina $349 pedra/ pedrisco bascul 6m 3203-4043 533335

Andaimes e Equipamentos Compac F. 3312-0001 650324

ANDAIMES
Betoneira, compactad. ferramentas elétricas p/ obras Lokan 3239-9300 659735

BETONEIRAS
Compactadores, rom-pedores e máquinas. Locmaster F: 3223-0504 673252

Carnaíba Madeiras. 3237-7815/ 99661-7815 679248

Churrasqueira Colo-nial Bauru 3237-2102 486863

Churrasqueira é só na Expansão 32037498 560054

ESCORAMENTO
De laje locação e montagem. Consulte Lokan 3239-9300 659734

Madeireira Amigão. Orçamento. F: 3203-0177 659733

SAÚDE & ESTÉTICA

Fisioterapia e pilates Dra Ester Barbosa de Lima (14) 99790-7356 681537

AULAS & CURSOS

Inglês partic. via Skype F: 99772-1410 630397

ANIMAIS & AVES

$25,00 banho Grátis corte de unha e tosa higiênica, pequeno porte. Av.Otavio Mangabeira, 4-10. F: (14) 3245-8461 / 99739-9407 681345

60 novilhas nelore, média de 10 arrobas(à vista). 997915626 218480

Banho e Tosa $25 Fone: 3019-9229 538422

CANE- CORSO
O verdadeiro cão de guarda, filhotes. F: 99792-9791 218139

Clínica Vet. Vista Alegre comemorando o retorno da Dr. Roberta c/ desc. especiais. F. 3239-5735 679769

Curso de banho tosa estética animal. F: (14) 3245-8461 / 99739-9407 681346

Feno $8,00 F:99198-4748 679292

ONG Arca da Fé resgate animal estará realizando hoje uma feira de adoção de gatos e cachorros na loja Agronew na av. Nuno de Assis, 15-30 das 09h30 até 16h. receberemos doações de ração no local. F: 99746-4057 681485

Ração p/ boi, porco, galinha e etc.99677-9583 642016

Vd-se spitz alemão anão(lulu da pomerânia), legítimo. F: 14 99862-1988 218599

Vendo 3 vacas gir parida c/ bezerro no pé $3.500 cada 99771-3366 218556

Vendo filhotes de golden retriever 99763-3398 218630

FESTAS

Alg mesas e cad. $ ót 32034825/ 99602-0061 520453

Buffet Lacerda pess $28,90. F.3236-3406 623834

www.chacarasantafelicidade.com.br e Buffet Sta Felicidade 3879-6886 659742

BARCOS & LANCHAS

Barco alumínio 6mt b. media 99631-2277 681543

COMPRAMOS
Barcos, motores e carretas usados, pagamento a vista Campesca 3232-3131 680939

PROMOÇÃO
Barco BR 6m Super reforça do completo 12x R$395,90 Campesca 3232-3131 680940

PROMOÇÃO
Carreta Dakar 6m completa 12 x de R$ 230,00 Campesca 3232-3131 680941

PROMOÇÃO
Motor Yamaha 15HP 2 anos de garantia mod. novo 12 x de R$ 743,00 Campesca 3232-3131 680942

Vdo motor de 15 2013 F: 99744-0821 218682

SEMENTES & MUDAS

- $ Gramas Agrograma 99712-0847 / 99769-7007 679857

Mudas Braga mudas frutiferas produzindo, nativas e ornamentais. Mudas de coco anão CEASA Bauru. 997821675/ 998732773 218536

Mudas frutiferas pro-duz. coco anão ipês árvores e jabuticaba f: 3019-9770 Mario 670840

Palmeiras ornamentais, jovens e adultas, todos os tamanhos,direto do produtor.99745-3705 218527

JÓIAS & RELÓGIOS

Compro joias, ouro, peças quebradas, danificadas, relógios, prata, diamantes, moedas, jóias penhoradas na caixa, mesmo em atraso, já vencidas. Atendo a domicílio R. Batista de Carvalho, 4-33 7º andar, sala 705 das 9h as 17h F. (14) 99748-7331 678419

Compro Ouro pago em $.Rod.Alves,5-72 424116

INFORMÁTICA

3236-3958 Recupero Dados de HD ót $ 437705

DIVERSOS

$6x s/ juros Bauru Alarme. Cerca, alarme, Automatização de Portão. F: 3238-2499 659719

$Ót A Allfer portões basculantes há 35portões feitos partir $1.199, aberto/fechado motor PPA.Temos portões usados c/garantia /3236-1829 678012

Antenas VHF + UHF Digital inst. e manutenção Sercotel 3224-3624 681337

ART TOLDOS
996214543/ 32125330 462764

Bazar do abrigo de crianças dia 11/09 das 9 às 12h R.Carlos Marques 14-44 B.Vista 681177

Bazar Novo Capricho neste sábado e domingo um montão de roupas a $2,00 cada. Compareçam Av Castelo Branco 27-33 ao lado Bar do Neco 670842

BJ Telas mourões alam-brados instalados (14) 3262-1028 / 99715-1997 679247

Box Vidro Liquidação 5x 3011-5883 porta/jan 674817

Bruna fone: 99800-6889 681516

Carol fone: 99855-9148 681517

CASA DASREDES
Aptos, Quadras, Piscinas, Cercas, 7 anos de garantia Rede de Proteção Bauru - Ltda. Fones: 99791-2029 - 3239-8964 - 99791-5593 - 63 anos servindo você 679424

Concertina, R$19,90 RCRconcertina.com.br 3016-6932/ 99618-8186 638458

CONCERTINA
Fort Telas F: 3236-1551 679420

Facop seleciona pacientes para todas as áreas da odontologia. F: 14 3265-2913 218289

Fuja da Gambiarra Instalação, manutenção, assist. téc. em antenas. Megasat 3234-8112 ou 99133-6841 whats, Araújo Leite 13-15 679792

Massag terapeut.Mara 3016-0499/ 99112-3499 450635

Massagem Fone: 3016-0707/99852-0212 667509

Massagem relax promoção F:99675-9666 640224

Mayara Campos ajuda e orientação através de cartas, búzios, tarot, problemas no amor, saúde, negócios,vícios stress 32438014 677754

Motor p/ portão basc PPA Promoção à part 4x $130 f: 99793-2073 675393

PIS/AQUECEDOR
pisc 6x3compl=$2,800 pisc 8x4compl=$3,800 Preço até dia 11/09 de brinde a capa P/piscina F:3016-6022/99610-2928 99655-6466 680027

PISCINA/VINIL
Troca de Vinil $70,00m² Capa Térmica $12,50m² F:3016-6022/99655-6466 99610-2928 680026

Suportes p/ TVs Led/Lcd Projetor. Conversor digital 3224-3624 681338

Vdo cota de gás P45 e P90.F: 99744-0821 218680

Vdo gaiola trilha.F: 99744-0821 218681

Vdo motor M. Benz, 352.A, turbo e câmbio G3.60. F:99714-6412. 218463

EMPRÉSTIMOS & INVESTIMENTOS

Carro na mão e dinhe-iro no bolso, refinanciamento veículo a partir ano 1993. Ligue (14) 3222-3478 673892

Crédito pessoal, fuja dos juros abusivos, faça crédito pessoal no cheque ou carnê até 24x F:3222-3478 Mariane 663202

Refinanciamento/ veí-culos a partir ano 1993 aqui seu carro na mão, dinheiro no bolso (14) 3222-3478 679830

MENSAGENS

Muty Cestas e msg ao vivo loja F:3237-7327 676770

MOTÉIS

KIBUTZ MOTEL
acesso tod asfaltado apto dia todo $40,00 noturno 3h $48, suíte diurno $55, noturno 3h $58, F: 3238-1293 637106

ACOMPANHANTES

(014) 996034726 Nayara loira 218472

Alicia 20 anos 3018-4449 681088

Amanda 21 anos (014) 997309336 218561

Ana Flávia 22 anos branca 99860-6355 218093

Ariele, 44 anos, loira. 99702-6154. 218500

Deise 34 anos 99799-4356. 217218

Keity 99764-2065 681077

Patricia morena 28 anos Tel: (14) 99751-7508. 218694

Priscila fone: 3245-4453/ 99675-6795 667508

Sabrina 21 anos loira (014) 99630-4954 218562

Yara 18 anos F: (14) 997290051 218471

AUTO-ESCOLA SILAS
SIMULADOR DE DIREÇÃO
1ª HABILITAÇÃO E RECICLAGEM
10x SEM ACRÉSCIMO
Rua Gerson França, 4-26 - Centro
www.autoescolasilas.com
3223-4035

Prefeitura da Estância Turística de Igaraçu do Tietê. Processo Licitatório destinado Exclusivamente à participação de Microempresas e Empresas de Pequeno Porte, nos termos do artigo 48, inciso I, da Lei Complementar nº 123/06 e atualizada pela Lei Complementar nº 147/14. Processo de Licitação nº 142/2016, Pregão Presencial nº 83/2016. Objeto: A presente licitação objetiva o Registro de Preços, pelo prazo de 12 (doze) meses, para a futura e eventual contratação de empresa especializada para fornecimento de alimentações especiais em pó e enterais, destinadas as pessoas carentes do município através da Secretaria Municipal de Saúde, nos exatos termos das especificações constantes do Anexo I e II deste Edital. Data de Encerramento: 23 de setembro de 2016 às 09h00min. O edital completo e maiores informações poderão ser obtidos no horário normal de expediente, no setor de compras desta Prefeitura, pelo telefone (14)3644-1223, ou através do site: www.igaracudotiete.sp.gov.br. Igaraçu do Tietê, 08 de setembro de 2016. Carlos Alberto Varasquim – Prefeito Municipal.

PREFEITURA MUNICIPAL DE AGUDOS
AVISO DE LICITAÇÃO
CONCORRÊNCIA Nº. 020/2016
PROCEDIMENTO LICITATÓRIO Nº. 267/2016.

Concessão do direito de uso do espaço físico em área de propriedade da municipalidade com a seguinte descrição: Localizado a 112,00 metros da esquina da Rua 3 com a Rua Paulino Luciano; Tem inicio no ponto 1, deste segue pela Rua Paulino Luciano por uma distancia de 26,17 m (vinte e seis metros e dezessete centímetros), confrontando com a Rua Paulino Luciano , até encontrar o ponto 2, este localizado na divisa do lote 02 de Propriedade da Prefeitura Municipal de Agudos; Deste deflete se a direita com um rumo N 41º00'01" W, por uma distancia de 75,38m (setenta e cinco metros e trinta e oito centímetros), confrontando com o lote 02 de Propriedade da Prefeitura Municipal de Agudos, ate o ponto 3; Deste deflete se a direita com um rumo N 48º47'28" E, por uma distância de 26,15m (vinte e seis metros e quinze centímetros), confrontando com parte lote remanescente de Propriedade da Prefeitura Municipal de Agudos, ate o ponto 4 ; Deste ponto 4, deflete se a direita com um rumo S 41º00'01" E por uma distância de 75,97m (setenta e cinco metros e noventa e sete centímetros), confrontando com a área da Serraria Wandal ate o ponto 1; Encerrando assim o levantamento com uma área de 1.978,97 metros quadrados.HABILITAÇÃO" e "PROPOSTA" até as 10h00 horas do dia 24 de outubro de 2016. Edital na integra e maiores informações serão prestadas pelo Serviço de Licitações desta Prefeitura, sito na Avenida Celidonio Neto, nº. 698 desta cidade de Agudos/SP. Cláudio Machado - Presidente da Comissão Permanente de Licitações.

PREFEITURA MUNICIPAL DE PIRATININGA
PRAÇA Dr. MÁRIO RIBEIRO DA SILVA Nº 14 – CAIXA POSTAL 50
FONES /FAX (14) 32651011-32651012
CNPJ.: 46.137.451/0001-76
CEP 17490-000 - PIRATININGA - ESTADO DE SÃO PAULO

EDITAL DE CONVOCAÇÃO

A Prefeitura Municipal de Piratininga, Estado de São Paulo, por seu Prefeito Municipal, que este subscreve, faz saber que fica convocado o candidato aprovado no Concurso Público n.º 001/2014, homologado em 20/03/2015, à comparecer no Setor de Pessoal desta Municipalidade, sito à Praça Dr. Mário Ribeiro da Silva n.º 14, no horário das 13:00 as 16:00 horas, até o dia 16/09/2016 para apresentação dos documentos exigidos no Edital nº 001/2014 e posterior nomeação ao respectivo cargo, de conformidade com os limites de vagas existentes:

CARGO	CANDIDATOS CONVOCADOS
PROFESSOR ENSINO FUNDAMENTAL	NAYRA CRISTINA DO AMARAL SONIA APARECIDA FERNANDES ROSIMEIRE MATTOS SAMPAIO DA SILVA MAGNA RIOS GALELI
PROFESSOR ENSINO INFANTIL	CYBELE GONÇALVES RAFACHO BERENSCHOT MIRELE DOS SANTOS PIRES
MERENDEIRA	MARINALVA DE SOUZA PRADO

O não comparecimento, para o Ato de nomeação, no horário e data determinado, será considerado como desistência, e convocar-se-á o classificado posterior.

Piratininga, 09 de Setembro de 2016.
CARLOS ALESSANDRO FRANCO BORRO DE MATOS
Prefeito Municipal

PREFEITURA MUNICIPAL DE AGUDOS
LEI Nº 4.975 DE 09 DE SETEMBRO DE 2.016.

"Dispõe sobre a instituição da Campanha Municipal de Prevenção ao Suicídio "Setembro Amarelo" e dá outras providências."

EVERTON OCTAVIANI, Prefeito Municipal de Agudos, Estado de São Paulo, no uso de suas atribuições legais, faz saber que a Câmara Municipal, aprovou, e ele sanciona e promulga a seguinte Lei:

Artigo 1º. Fica a Prefeitura de Agudos autorizada a instituir a Campanha Municipal de Prevenção ao Suicídio "Setembro Amarelo";

Artigo 2º. A campanha será realizada anualmente, durante o mês de setembro, com o intuito de informar, esclarecer, conscientizar, envolver e mobilizar a sociedade civil a respeito da prevenção ao suicídio, tendo em vista que o dia 10 de setembro é considerado Dia Mundial de Prevenção ao Suicídio;

Artigo 3º. Ao longo do mês de setembro, serão realizados fóruns de debates, palestras, seminários, divulgação de material informativo impresso ou audiovisual, entre outras ações de conscientização em espaços públicos, podendo contar com a participação voluntária de profissionais de medicina, psicologia, psiquiatria, serviço social, segurança comunitária, educação, entre outras áreas do Poder Público, instituições públicas e privadas e a população de modo geral;

Artigo 4º. A Campanha Municipal de Prevenção ao Suicídio "Setembro Amarelo" terá como símbolo um laço de fita na cor amarela. Em caso de outro elemento de identidade visual vir a substitui-lo, é recomendável manter-se o amarelo como cor padrão;

Artigo 5º. A Prefeitura de AGUDOS poderá firmar parcerias de forma não onerosa com órgãos públicos, universidades, entidades de classes, organizações não governamentais, entidades de interesse público, entre outras instituições públicas ou privadas visando à instituição Campanha Municipal de Prevenção ao Suicídio "Setembro Amarelo", bem como sua promoção anual;

Artigo 6º. As despesas com a execução da presente Lei correrão por conta de verba orçamentária própria.

Artigo 7º. Esta Lei entra em vigor na data de sua publicação.

Agudos, 09 de Setembro de 2016.
EVERTON OCTAVIANI
Prefeito Municipal

PREFEITURA MUNICIPAL DE PEDERNEIRAS
SECRETARIA MUNICIPAL DE FINANÇAS
RECEITA CORRENTE LÍQUIDA - MÊS REFERENCIA AGOSTO/2016
Emenda Constitucional nº 62/2009 - Decreto Municipal nº 3189
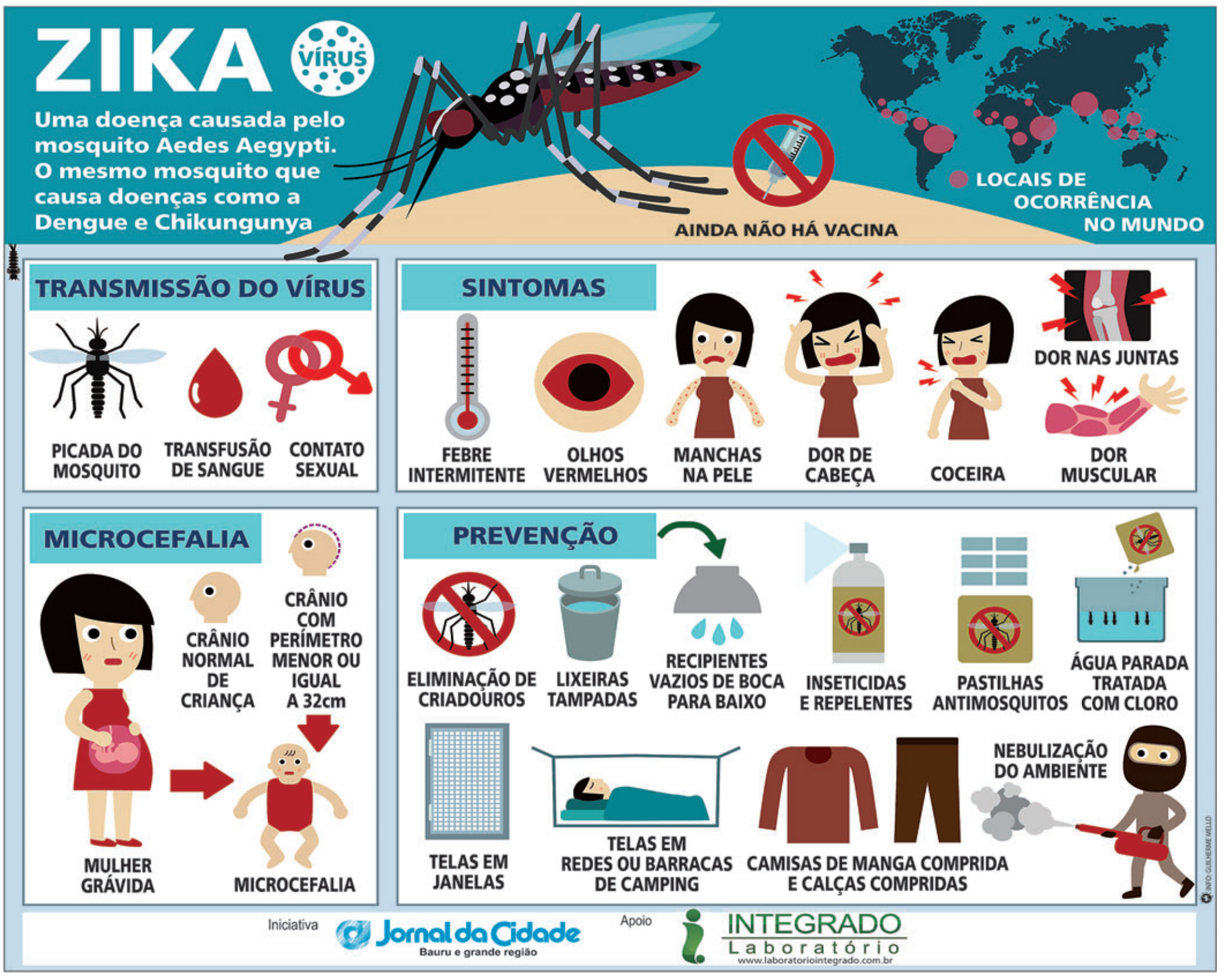
RECEITAS CORRENTES	Setembro	Outubro	Novembro	Dezembro	Janeiro	Fevereiro	Março	Abril	Maio	Junho	Julho	Agosto	Total
Administração Direta	9.598.528,84	9.891.839,36	9.187.123,39	12.207.125,25	11.985.281,74	9.590.003,89	11.149.173,75	11.582.501,35	10.973.148,90	9.313.941,74	9.695.336,08	10.466.662,46	125.640.666,75
Subtotal	9.598.528,84	9.891.839,36	9.187.123,39	12.207.125,25	11.985.281,74	9.590.003,89	11.149.173,75	11.582.501,35	10.973.148,90	9.313.941,74	9.695.336,08	10.466.662,46	125.640.666,75
(-) DEDUÇÕES													
Fundeb	1.122.164,92	1.145.580,78	1.002.687,17	1.423.792,50	1.511.120,98	1.207.218,20	1.321.093,06	1.060.048,66	1.295.397,89	1.038.240,62	998.976,33	1.157.581,32	14.283.902,43
Subtotal	1.122.164,92	1.145.580,78	1.002.687,17	1.423.792,50	1.511.120,98	1.207.218,20	1.321.093,06	1.060.048,66	1.295.397,89	1.038.240,62	998.976,33	1.157.581,32	14.283.902,43
RECEITA CORRENTE LIQUIDA	8.476.363,92	8.746.258,58	8.184.436,22	10.783.332,75	10.474.160,76	8.382.785,69	9.828.080,69	10.522.452,69	9.677.751,01	8.275.701,12	8.696.359,75	9.309.081,14	111.356.764,32