



# PREFEITURA DO MUNICÍPIO DE AGUDOS

C. G. C. 46.137.444/0001-74  
PRAÇA TIRADENTES, 650 - CAIXA POSTAL, 07 - CEP 17.120  
ESTADO DE SÃO PAULO

*Nelson Assad Ayub*

LEI Nº 2.095 DE 18 DE AGOSTO DE 1989

DISPÕE SOBRE A DESAFETAÇÃO  
DE ÁREAS DE TERRAS, DE USO  
COMUM DO POVO, EM BENS DO-  
MINIAIS DO MUNICÍPIO, E DÁ  
OUTRAS PROVIDÊNCIAS.

O Dr. Nelson Assad Ayub, Prefeito Municipal de Agudos, Estado de São Paulo, no uso de suas atribuições legais, faz saber que a Câmara Municipal aprovou e ele sanciona a seguinte lei:

ARTIGO 1º. Ficam desafetadas de uso comum do povo, e transformadas em bens dominiais do Município, as seguintes áreas de terras destinadas a praças, constantes dos Loteamentos "Jardim Santa Cândida", e "Jardim Santa Angelina", zona urbana, que assim de descrevem e confrontam:

## ÁREA I - JARDIM SANTA CÂNDIDA

"Parte de um ponto situado no final do alinhamento da margem direita da Rua Quênia, no rumo NE 48º25' por uma distância de 363,50 metros, onde confronta com a citada via pública e o final da Rua Moçambique, e com propriedade rural de Samuel Ferro; daí deflete à esquerda, no rumo NW 38º01', por uma distância de 382,52 metros onde confronta com a propriedade denominada Fazenda Serraria; daí deflete à esquerda, no rumo SW 48º26' por uma distância de 387,00 metros, onde confronta com a propriedade rural denominada Fazenda Santa Cândida; daí deflete à esquerda no rumo SE 41º34', por uma distância de 381,80 metros, confrontando, ainda, com a Fazenda Santa Cândida, até atingir o ponto de partida, encerrando uma área de 142.943,60 m<sup>2</sup>, ou 5,906 alqueires paulista, ou 14,29 hectares."

## ÁREA II - JARDIM SANTA ANGELINA

"Parte de um vértice formado pelas Rua dos Miosótis com a Rua das Papoulas, com rumo de SE 08º46', por uma distância de 115,64 metros, tendo a Rua das Papoulas como confrontante; daí deflete à esquerda, com rumo de SE 23º46', por uma distância de 256,46 metros, mantendo a Rua das Papoulas como confrontante até o final dessa reta; daí deflete à direita, com rumo de SW 36º29' por uma distância de... 111,16 metros, tendo como confrontante Manoel Mictimassa Kuninari; daí deflete à direita com rumo de NW 20º05', à distância de 432,00 metros, mantendo Manoel Mictimassa Kuninari como confrontante; então deflete à direita, com o rumo de NE 70º57', à distância de 99,01 metros, tendo como confrontante a Rubrasil S/A., até atingir o ponto de partida. Abrange o polígono descrito a área de 34.513,14 m<sup>2</sup> ou 1,426 alqueires paulista, ou 3,45 hectares."



# PREFEITURA DO MUNICÍPIO DE AGUDOS

C. G. C. 46.137.444/0001-74  
PRAÇA TIRADENTES, 650 - CAIXA POSTAL, 07.  
ESTADO DE SÃO PAULO

DEP. 11.120  
11/8.2

LEI Nº 2.095 DE 18 DE AGOSTO DE 1989

ARTIGO 2º. Fica o Prefeito Municipal autorizado a alienar, mediante licitação, as áreas de terras ora desafetadas, descritas e tornadas bens dominiais do Município.

ARTIGO 3º. A Prefeitura Municipal, através dos seus Setores de Patrimônio e Cadastro Imobiliário, farão as anotações decorrentes da transformação oriunda desta lei, e posteriores alterações que se verificarem nos imóveis.

ARTIGO 4º. Esta lei entrará em vigor na data de sua publicação, revogadas as disposições em contrário.

Prefeitura Municipal de Agudos, 18 de agosto de 1989.

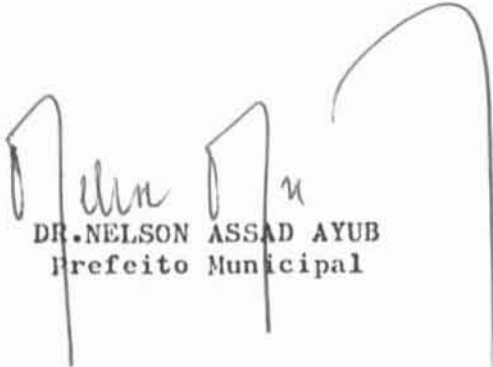
  
DR. NELSON ASSAD AYUB  
Prefeito Municipal

Publicada e registrada na data supra.

  
ARISTEU ALVES  
Diretor Administrativo



# PREFEITURA DO MUNICÍPIO DE AGUDOS

C. G. C. 46.137.444/0001-74  
PRAÇA TIRADENTES, 650 - CAIXA POSTAL, 07.  
ESTADO DE SÃO PAULO

CEP 17.120  
*[Handwritten signature]*

## MEMORIAL DESCRITIVO

REF.: ÁREA DE LAZER DO LOTEAMENTO "JARDIM SANTA CÂNDIDA" DE AGUDOS

"Parte de um ponto situado no final do alinhamento da margem direita da Rua Quênia, no rumo NE 48º25', POR uma distância de 363,50 metros, onde confronta com a citada via pública e o final da Rua Moçambique, e com a propriedade rural de Samuel Ferro; daí deflete à esquerda, no rumo NW 38º01', por uma distancia de 382,52 metros, onde confronta com a propriedade denominada Fazenda Serra - ria; daí deflete à esquerda, no rumo SW 48º26', por uma distancia de 387,00 metros, onde confronta com a propriedade rural denominada Fazenda Santa Candida; daí deflete à esquerda, no rumo SE... 41º34', por uma distancia de 381,80 metros, confrontando, ainda, com a Fazenda Santa Candida, até atingir o ponto de partida, encerrando uma área de 142.943,60 m<sup>2</sup>, ou 5,906 alqueires paulista, ou 14,29 hectares."

*[Handwritten signature]*  
BENEDITO CARLOS MACHADO  
Tecnólogo Civil

AREA Nº 1 - JARDIM SANTA CANDIDA

142.943,60 m<sup>2</sup>, ou

5,906 Alqueires paulista, ou

14,29 ha.

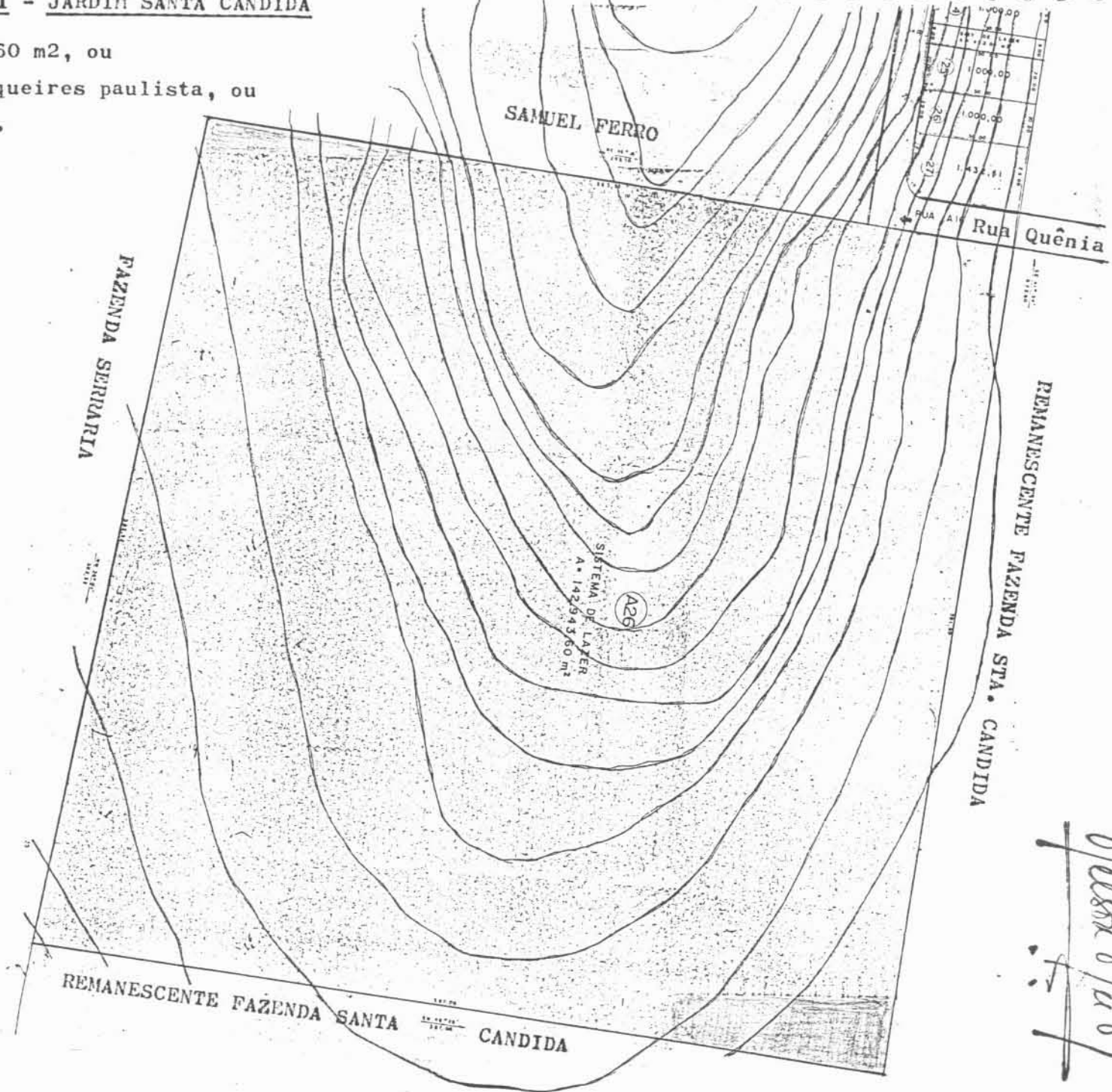

*Person 07/07*



# PREFEITURA DO MUNICÍPIO DE AGUDOS

C. G. C. 46.137.444/0001-74  
PRAÇA TIRADENTES, 650 - CAIXA POSTAL, 07 - CEP 17.120  
ESTADO DE SÃO PAULO

*Handwritten signature and date: 07/07*

## MEMORIAL DESCRITIVO

REF.: ÁREA DE LAZER DO LOTEAMENTO "JARDIM SANTA ANGELINA" DE AGUDOS.

"Parte de um vértice formado pela Rua dos Miosótis com a Rua das Papoulas, com rumo de SE 08º 46', por uma distancia de 115,64 metros, tendo a Rua das Papoulas como confrontante; daí deflete à esquerda, com rumo de SE 23º 46', por uma distancia de 256,46 metros, mantendo a Rua das Papoulas como confrontante até o final dessa reta; daí deflete à direita, com rumo de SW 36º 29', por uma distancia de 111,16 metros, tendo como confrontante Manoel Mictimassa Kuninari; daí deflete à direita com rumo de NW 20º 05', à distancia de 432,00 metros, mantendo Manoel Mictimassa Kuninari como confrontante; então deflete à direita, com o rumo de NE 70º 57', à distancia de... 99,01 metros, tendo como confrontante a Rubrasil S/A., até Atingit o ponto de partida. Abrange o polígono descrito a área de 34.513,14 m<sup>2</sup>, ou 1,426 alqueires paulista, ou 3,45 hectares".

*Handwritten signature of Benedito Carlos Machado*  
BENEDITO CARLOS MACHADO  
Tecnólogo Civil

*Desenho 0707*

AREA Nº 12 JARDIM SANTA ANGELINA Nº 34.513,14 m<sup>2</sup> ou 1,426 Alg. paulista

DOS MISTOS

RUA DOS NARCISOS

HATSUTA  
(ATUAL  
RUBRASIL  
S/A.)

INTERCEPTOR  
DE ESGOTO

MANOEL M. KUNINARI

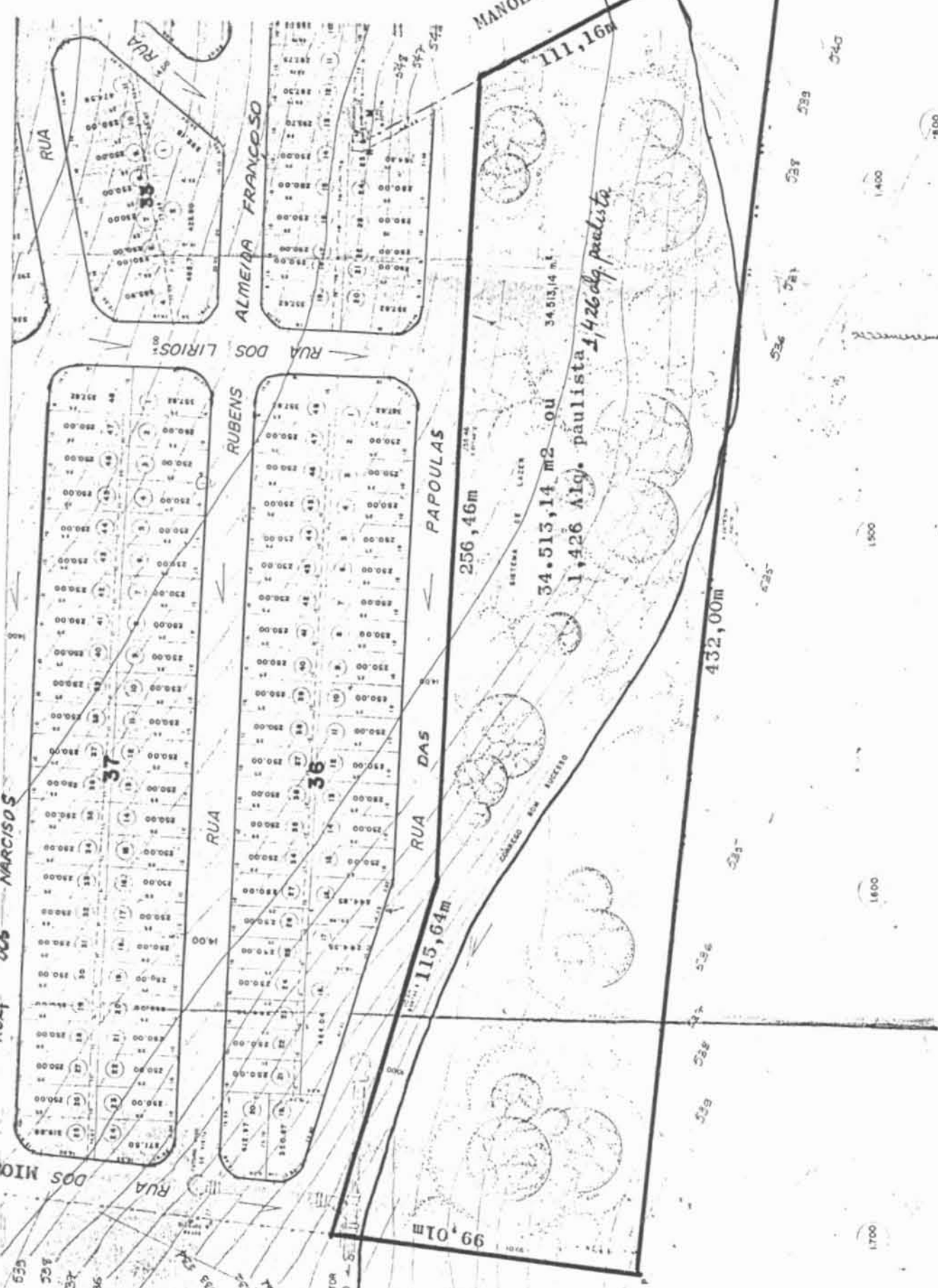

99,01m

115,64m

256,46m

111,16m

432,00m

34.513,14 m<sup>2</sup> ou  
1,426 Alg. paulista

